

ISSN : 1816-4536

中華民國 106 年
2017



基隆市稅捐統計年報

THE TAX STATISTICAL ABSTRACT
OF KEELUNG CITY

年 刊
第 49 期
Series No.49

基隆市稅務局 編印

Local Tax Bureau , Keelung City

中華民國 107 年 4 月出版

Published in April 2018

凡 例

- 一、本刊編印主要目的，旨在顯示本機關 106 年度稅收成果、稅源概況、行政組織以及稅捐稽徵經費等執行情形，惟為便於明瞭歷年稅收與稅源情形，最近十年各項統計資料亦予並列，俾供各單位研究參考。
- 二、本刊內容包括：(一)稅收(二)稅源(三)稅率(四)行政組織(五)附錄等五大類。
- 三、本刊各表所列年度係指每年 1 月 1 日起至同年 12 月 31 日止。
- 四、本刊使用度量衡單位均以公制為準，平均數及百分數計至小數點以下二位為止，餘數四捨五入，金額單位除稅捐稽徵經費統計表為新台幣元之外，其他均以新台幣千元為單位。
- 五、本刊表內使用符號代表意義如下：「-」表示無數字，「0」表示不足一單位，數字前加「(-)」表示負值或減少，「…」表示數字不詳。
- 六、本刊各年度稅收，均以「本年度實徵數」加「補徵以前年度稅收」減「退還以前年度稅款」之實徵淨額為統計分析基礎。
- 七、本刊各表資料來源，稅收係依據徵課會計報告，稅源係依據各業務單位造送之財政類第二級統一報表編製。
- 八、本刊以前各期數字，如與本期有出入者，以本期修正數字為準。
- 九、88 年 7 月 1 日起，依照新修訂之財政收支劃分法，營業稅劃歸國稅（仍由稅捐處代徵），印花稅及使用牌照稅劃歸地方稅；自 92 年度起營業稅由國稅局自徵（本處不再代徵），故本刊僅列地方稅資料，欲參閱國稅資料者，請詳附錄表 23 或以前年度各期統計要覽。
- 十、因配合教育捐已停徵，自 99 年 1 月 4 日起更名為「基隆市稅務局」。
- 十一、本刊自 106 年(105 年版)起更名為「基隆市稅捐統計年報」。
- 十二、本刊承本局各單位之協助提供資料始克編成，謹致謝忱；惟因編輯時間倉卒，容有未臻周全之處，尚祈不吝指正，以為改進之參考。

目 錄

提要分析

一、稅收

表 1	各項稅收實徵數與預算數及查定數比較	
	(一)總計(包括罰鍰收入)	2
	(二)稅捐收入	4
	1.地價稅	6
	2.土地增值稅	8
	3.房屋稅	10
	4.使用牌照稅	12
	5.契稅	14
	6.印花稅	16
	7.娛樂稅	18
	8.教育捐	20
	(三)罰款收入	22
表 2	各項稅捐收入數額及指數	24
表 3	各項稅收季節變動指數	
	(一)總計(包括罰鍰收入)	30
	(二)稅捐收入	32
	1.地價稅	34
	2.土地增值稅	36
	3.房屋稅	38
	4.使用牌照稅	40
	5.契稅	42
	6.印花稅	44
	7.娛樂稅	46
	8.教育捐	48
	(三)罰款收入	50
表 4	促進產業升級條例減免稅額統計	52
表 5	查(核)定開徵數情形及未徵數分析表	
	(一)總計	54
	(二)本年度	58
	(三)以前年度	62
表 6	各項稅捐納庫數	

(一)總計	66
(二)本年度	68
(三)以前年度	70
(四)退還以前年度歲入款	72
表 7 違章漏稅案件處理及財務罰鍰執行情形	74

二、稅源

表 8 地價稅稅源

(一)稅地種類分析	78
(二)減免稅地概況	80

表 9 土地增值稅稅源

(一)按稅率別	82
(二)按移轉原因別	84

表 10 房屋稅稅源

(一)按房屋構造別應稅免稅分	88
(二)按房屋構造別公有私有分	94
(三)按房屋使用別分	100

表 11 使用牌照稅稅源

表 12 契稅稅源

表 13 娛樂稅稅源

三、稅率

表 14 各項稅捐劃解百分率一覽表

表 15 各項稅捐現行稅率表

四、行政組織

表 16 本局暨各分局稽徵區域劃分

表 17 本局及分局組織概況

表 18 本局現有員額配置

表 19 本局現有人員人事資料統計

表 20 本局稅捐稽徵經費統計

表 21 本局各項稅捐稽徵成本統計

表 22 稅務服務中心服務統計表

五、附錄

表 23 各項稅捐實徵數—按稅類別分

(一)年月別	138
(二)稅目別	140

CONTENTS

Summary Analysis

I .Tax Receipts

Table 1 Budget Amount 、 Audited Amount and Actual Collection in Recent Years	
A.Grand Total(Punitive Fine Revenue is Included).....	2
B.Tax Receipts.....	4
1.Land Value Tax.....	6
2.Land Value Increment Tax	8
3.House Tax	10
4.Vehicle License Tax	12
5.Deed Tax	14
6.Stamp Tax	16
7.Amusement Tax	18
8.Education Surtax	20
C.Punitive Fine Revenue	22
Table 2 Net Actual Collection and Index in Recent Years	24
Table 3 Seasonal Variation of Net Actual Collection	
A.Grand Total(Punitive Fine Revenue is Included).....	30
B.Tax Receipts	32
1.Land Value Tax.....	34
2.Land Value Increment Tax	36
3.House Tax	38
4.Vehicle License Tax	40
5.Deed Tax	42
6.Stamp Tax	44
7.Amusement tax	46
8.Education Surtax	48
C.Punitive Fine Revenue	50
Table 4 Tax Reductions Due to Implementation of Statute for Upgrading Industries ...	52
Table 5 Analysis of Assess Levy and Unable Collection	
A.Grand Total	54
B.Current Fiscal Year	58
C.Previous Fiscal Year.....	62
Table 6 Taxation Forwarded to Treasure	

A.Grand Total	66
B.Current Fiscal Year	68
C.Previous Fiscal Year.....	70
D.Tax Income Returned	72
Table 7 The Management of Tax Evasion Law and Execution Status of Fine	74

II .Tax Sources

Table 8 Sources of Land Value Tax	
A.Analysis for the Kinds of Land.....	78
B.Broadview for the Reduction or Exemption of Land	80
Table 9 Sources of Land Value Increment Tax	
A.By Tax Rates.....	82
B.By Transferring Causes	84
Table 10 Sources of House Tax	
A.Classified by Taxable or Exempt House Structures	88
B.Classified by House Structures and Public Private Use	94
C.Classified by House Use	100
Table 11 Sources of of Vehicle License Tax	102
Table 12 Sources of Deed Tax	104
Table 13 Sources of Amusement Tax	108

III .Tax Rates

Table 14 The Distribution Rate of Current Taxes.....	112
Table 15 Current Tax Rates for Taxation.....	114

IV .Administration Organization

Table 16 Service Districts of Headquarter and Branches	122
Table 17 Organization System	124
Table 18 Allocation of the Personel	126
Table 19 Personel Statistic	128
Table 20 Expenditures for the Tax Collection	130
Table 21 Cost Statistic of Tax Levying	132
Table 22 Services Statistic of Tax Service Center	134

IV .Appendix

Table 23 Actual Collection Taxes — By Tax Categories	
A.Classified by Yearly and Monthly.....	138
B.Classified by Item of Tax	140

提 要 分 析

Summary Analysis

提要分析

一、預算比重

本市 106 年度稅捐收入總預算數為 3,783,912 千元，各項稅收預算數以土地增值稅 1,019,559 千元，占總預算數 26.95% 最高(如圖一)；其次為地價稅 988,764 千元，占 26.13%；房屋稅 784,804 千元，占 20.74% 居第三位；三者合計約占總預算數 73.81%。

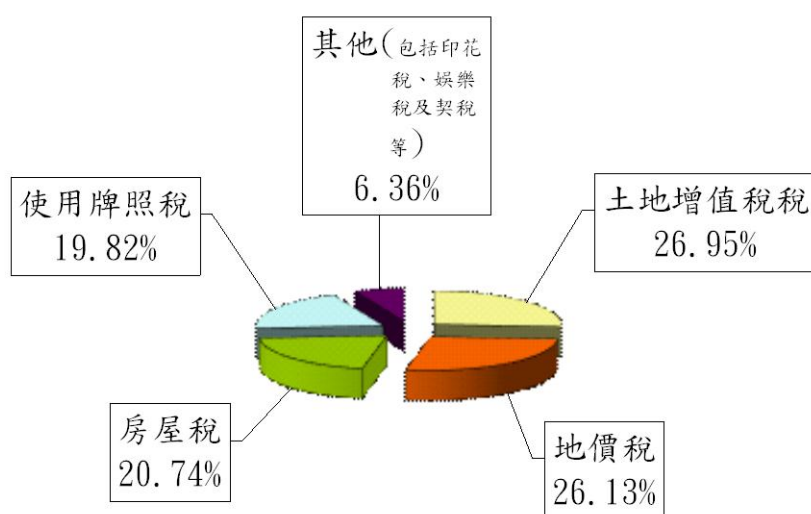

圖一、106 年度各項稅收預算數百分比

二、稅收徵績

106 年度本市稅捐收入實徵淨額 3,422,404 千元，占預算數 90.45%，短徵 9.55%，較上年度實徵淨額 3,560,928 千元，減少 3.89% (如圖二)。另就 106 年度與 105 年度各稅實徵淨額比較，其中正成長稅目僅以印花稅成長 4.18% 略高；另負成長稅目以契稅減少 25.88% 為最高，土地增值稅減少 9.90% 次之，其餘各稅變動不大，均在 4% 以下 (如圖三)。

圖二、106年度稅收徵績

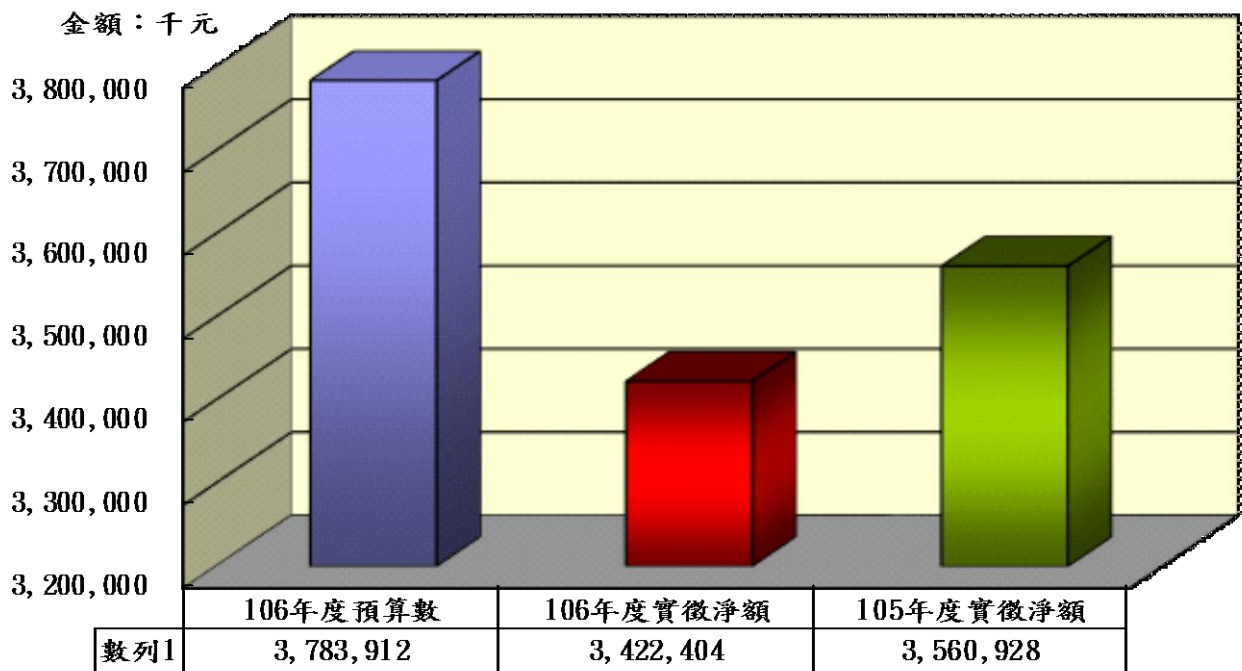

圖三、106年度與105年度各項稅捐收入實徵淨額比較

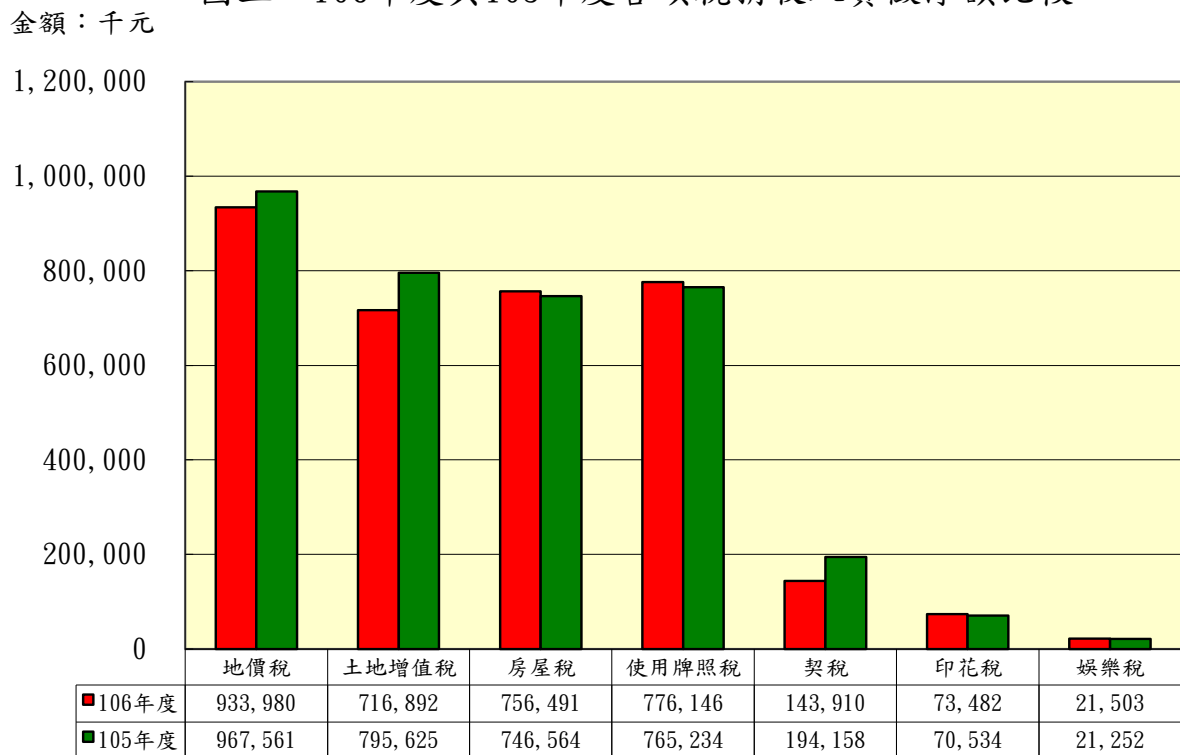

三、稅收比重

106 年度各項稅收以地價稅實徵淨額 933,980 千元，占 27.29% 為最高(如圖四)；其次為使用牌照稅 776,146 千元，占 22.68%；房屋稅 756,491 千元，占 22.10%居第三；三者合計占實徵淨額 72.07%。

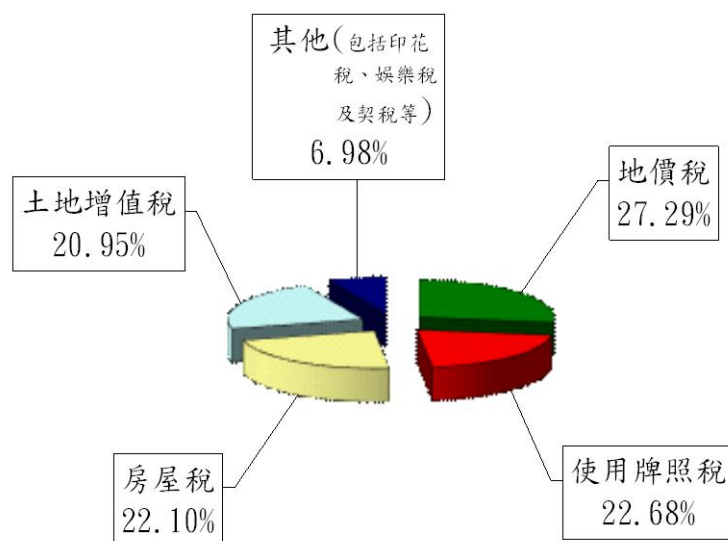

圖四、106年度各項稅捐收入實徵淨額百分比

四、超(短)徵稅目及原因

106 年度本市稅捐收入實徵淨額 3,422,404 千元，占預算數 90.45%，短徵 9.55%。稽徵稅目計有：地價稅、土地增值稅、房屋稅、使用牌照稅、契稅、印花稅及娛樂稅，由各項稅目資料顯示(如表一)，在短徵部分，以土地增值稅短徵 29.69% 幅度最大，主要係因本年度房地產交易較預期減少所致。至於其他稅目，因超短徵幅度均在 10%，故不另分析其原因。

表一、106 年度各項稅收預算數與實徵淨額比較超(短)徵情形

單位：千元

各項稅目	預算數	實徵淨額	實徵淨額占預算數(%)	超(短)徵(%)
總計	3,783,912	3,422,404	90.45	(-)9.55
市稅	3,783,912	3,422,404	90.45	(-)9.55
地價稅	988,764	933,980	94.46	(-)5.54
土地增值稅	1,019,559	716,892	70.31	(-)29.69
房屋稅	784,804	756,491	96.39	(-)3.61
使用牌照稅	750,017	776,146	103.48	3.48
契稅	146,933	143,910	97.94	(-)2.06
印花稅	72,945	73,482	100.74	0.74
娛樂稅	20,890	21,503	102.93	2.93
教育捐	-	-	-	-

備註：教育捐自 88.3.1 起停徵。

一、稅 收

I . Tax Receipts

表1 各項稅收實徵數與預算數及查定數比較

Table 1 Budget Amount、Audited Amount and Actual Collection in Recent Years

(一)總計(包括罰鍰收入)

A. Grand Total(Punitive Fine Revenue is Included)

金額單位:新臺幣千元

Unit : N.T.\$1,000

會計年度別 Fiscal Year	預算數 Budget Amount	查定數 Audited Amount			實徵數 Actual Collection						實徵淨額佔	實徵毛額佔	實徵毛額佔查定數%	
		總計 Total	本年度 Current FY	以前年度 Previous FY	淨額 Net Actual Collection	毛額 Gross Actual Collection			退還以前 年度稅款 Tax Income Returned	預算數 %	預算數 %	Gross Actual Collection / Audited Amount		
						小計 Total	本年度 Current FY	以前年度 Previous FY		Collection / Budget Amount	Collection / Budget Amount	本年度 Current FY	以前年度 Previous FY	
民國 97 年度 FY2008	3,582,240	3,441,349	2,687,927	753,422	2,677,705	2,696,569	2,436,820	259,749	18,864	74.75	75.28	90.66	34.48	
民國 98 年度 FY2009	3,316,360	3,536,782	2,835,363	701,419	2,774,237	2,805,520	2,556,127	249,393	31,283	83.65	84.60	90.15	35.56	
民國 99 年度 FY2010	2,947,483	3,616,881	2,949,024	667,857	2,897,562	2,937,470	2,687,547	249,923	39,908	98.31	99.66	91.13	37.42	
民國 100 年度 FY2011	2,782,419	3,578,433	2,940,918	637,515	3,271,108	3,285,645	2,843,659	441,986	14,537	117.56	118.09	96.69	69.33	
民國 101 年度 FY2012	3,052,262	3,335,373	3,070,513	264,860	3,043,324	3,055,546	2,952,329	103,217	12,222	99.71	100.11	96.15	38.97	
民國 102 年度 FY2013	3,305,300	3,794,190	3,541,794	252,396	3,535,162	3,546,917	3,433,247	113,670	11,755	106.95	107.31	96.94	45.04	
民國 103 年度 FY2014	3,605,019	3,464,874	3,253,522	211,352	3,253,468	3,272,880	3,173,556	99,324	19,412	90.25	90.79	97.54	46.99	
民國 104 年度 FY2015	3,998,321	3,358,113	3,193,662	164,451	3,206,264	3,213,158	3,141,473	71,685	6,894	80.19	80.36	98.37	43.59	
民國 105 年度 FY2016	3,626,705	3,761,130	3,608,442	152,688	3,569,721	3,585,660	3,522,795	62,865	15,939	98.43	98.87	97.63	41.17	
民國 106 年度 FY2017	3,789,800	3,654,101	3,481,825	172,276	3,433,105	3,452,378	3,386,789	65,589	19,273	90.59	91.10	97.27	38.07	
106年 1月 Jan.	135,549	349,385	179,792	169,593	163,095	166,128	146,442	19,686	3,033	120.32	122.56	81.45	11.61	
2月 Feb.	71,034	103,975	104,345	(-)370	61,805	66,588	62,094	4,494	4,783	87.01	93.74	59.51	-	
3月 Mar.	95,684	111,824	111,433	391	176,438	177,790	168,458	9,332	1,352	184.40	185.81	151.17	2,386.70	
4月 Apr.	629,999	759,907	760,564	(-)657	440,427	447,642	441,846	5,796	7,215	69.91	71.05	58.09	-	
5月 May	826,727	801,277	800,980	297	787,266	787,870	783,034	4,836	604	95.23	95.30	97.76	1,628.28	
6月 June	370,374	139,460	138,853	607	349,110	349,314	346,086	3,228	204	94.26	94.31	249.25	531.80	
7月 July	159,435	11,195	10,644	551	86,989	87,321	84,239	3,082	332	54.56	54.77	791.42	559.35	
8月 Aug.	95,181	55,171	54,469	702	79,425	79,592	71,799	7,793	167	83.45	83.62	131.82	1,110.11	
9月 Sept.	151,282	101,894	101,620	274	68,789	68,991	66,315	2,676	202	45.47	45.60	65.26	976.64	
10月 Oct.	97,708	103,443	103,073	370	137,680	137,780	135,992	1,788	100	140.91	141.01	131.94	483.24	
11月 Nov.	580,438	1,015,222	1,015,662	(-)440	646,050	646,788	645,108	1,680	738	111.30	111.43	63.52	-	
12月 Dec.	576,389	101,348	100,390	958	436,031	436,574	435,376	1,198	543	75.65	75.74	433.68	125.05	

(2) 資料來源:根據本局徵課會計報告編製。

(3)

附註:1.1月以前年度查定數含上年度未徵起結轉數:144,955千元。

2.(一)總計=(二)稅捐收入+(三)罰鍰收入。

表1 各項稅收實徵數與預算數及查定數比較(續1)

Table 1 Budget Amount、Audited Amount and Actual Collection in Recent Years(Cont.1)

(二)稅捐收入

B. Tax Receipts

金額單位:新臺幣千元

Unit : N.T.\$1,000

會計年度別 Fiscal Year	預算數 Budget Amount	查定數 Audited Amount			實徵數 Actual Collection					實徵淨額佔	實徵毛額佔	實徵毛額佔查定數%	
		總計 Total	本年度 Current FY	以前年度 Previous FY	淨額 Net Actual Collection	毛額 Gross Actual Collection			退還以前 年度稅款 Tax Income Returned	預算數 %	預算數 %	Gross Actual Collection / Audited Amount	
						小計 Total	本年度 Current FY	以前年度 Previous FY		Collection / Budget Amount	Collection / Budget Amount	本年度 Current FY	以前年度 Previous FY
民國 97 年度 FY2008	3,573,655	3,329,493	2,659,066	670,427	2,648,518	2,666,325	2,426,912	239,413	17,807	74.11	74.61	91.27	35.71
民國 98 年度 FY2009	3,307,275	3,420,112	2,799,921	620,191	2,747,701	2,772,980	2,542,293	230,687	25,279	83.08	83.84	90.80	37.20
民國 99 年度 FY2010	2,938,635	3,491,108	2,904,269	586,839	2,876,353	2,905,448	2,672,678	232,770	29,095	97.88	98.87	92.03	39.67
民國 100 年度 FY2011	2,772,878	3,450,950	2,915,655	535,295	3,230,051	3,242,460	2,834,048	408,412	12,409	116.49	116.93	97.20	76.30
民國 101 年度 FY2012	3,042,654	3,235,253	3,047,889	187,364	3,020,330	3,031,137	2,941,417	89,720	10,807	99.27	99.62	96.51	47.89
民國 102 年度 FY2013	3,295,492	3,705,949	3,521,657	184,292	3,517,734	3,526,296	3,422,886	103,410	8,562	106.74	107.00	97.20	56.11
民國 103 年度 FY2014	3,596,409	3,392,430	3,238,654	153,776	3,234,223	3,252,901	3,164,410	88,491	18,678	89.93	90.45	97.71	57.55
民國 104 年度 FY2015	3,988,506	3,314,302	3,190,088	124,214	3,193,067	3,198,907	3,136,618	62,289	5,840	80.06	80.20	98.32	50.15
民國 105 年度 FY2016	3,621,747	3,710,022	3,593,936	116,086	3,560,928	3,571,908	3,514,502	57,406	10,980	98.32	98.62	97.79	49.45
民國 106 年度 FY2017	3,783,912	3,596,644	3,466,633	130,011	3,422,404	3,439,004	3,379,485	59,519	16,600	90.45	90.88	97.49	45.78
106年 1月 Jan.	135,309	309,236	178,909	130,327	162,540	165,056	146,355	18,701	2,516	120.13	121.98	81.80	14.35
2月 Feb.	70,794	102,248	102,833	(-)585	61,115	65,774	61,908	3,866	4,659	86.33	92.91	60.20	-
3月 Mar.	95,394	110,051	110,091	(-)40	175,834	176,639	168,028	8,611	805	184.32	185.17	152.63	-
4月 Apr.	629,659	758,000	758,935	(-)935	440,416	446,460	441,138	5,322	6,044	69.95	70.91	58.13	-
5月 May	825,927	798,782	798,629	153	785,770	786,228	781,848	4,380	458	95.14	95.19	97.90	2,862.75
6月 June	369,634	137,238	136,862	376	347,860	348,041	345,258	2,783	181	94.11	94.16	252.27	740.16
7月 July	158,945	10,739	10,451	288	85,981	86,290	83,826	2,464	309	54.09	54.29	802.09	855.56
8月 Aug.	94,801	54,767	54,181	586	78,447	78,574	71,237	7,337	127	82.75	82.88	131.48	1,252.05
9月 Sept.	150,842	100,095	99,957	138	67,501	67,695	65,419	2,276	194	44.75	44.88	65.45	1,649.28
10月 Oct.	97,168	101,870	101,643	227	136,804	136,903	135,391	1,512	99	140.79	140.89	133.20	666.08
11月 Nov.	579,898	1,014,399	1,014,964	(-)565	645,098	645,778	644,464	1,314	680	111.24	111.36	63.50	-
12月 Dec.	575,541	99,219	99,178	41	435,038	435,566	434,613	953	528	75.59	75.68	438.22	2,324.39

(4) 資料來源:根據本局徵課會計報告編製。

(5)

附註:1.1月以前年度查定數含上年度未徵起結轉數:115,396千元。

2.稅捐收入=地價稅+土增稅+房屋稅+牌照稅+契稅+印花稅+娛樂稅+教育捐。

表1 各項稅收實徵數與預算數及查定數比較(續2)

Table 1 Budget Amount、Audited Amount and Actual Collection in Recent Years(Cont.2)

1. 地價稅

1. Land Value Tax

金額單位:新臺幣千元

Unit : N.T.\$1,000

會計年度別 Fiscal Year	預算數 Budget Amount	查定數 Audited Amount			實徵數 Actual Collection					實徵淨額佔	實徵毛額佔	實徵毛額佔查定數%	
		總計 Total	本年度 Current FY	以前年度 Previous FY	淨額 Net Actual Collection	毛額 Gross Actual Collection			退還以前 年度稅款 Tax Income Returned	預算數 %	預算數 %	Gross Actual Collection / Audited Amount	
						小計 Total	本年度 Current FY	以前年度 Previous FY		Collection / Budget Amount	Collection / Budget Amount	本年度 Current FY	以前年度 Previous FY
民國 97 年度 FY2008	1,001,494	1,109,894	747,067	362,827	719,694	724,260	582,850	141,410	4,566	71.86	72.32	78.02	38.97
民國 98 年度 FY2009	794,661	1,110,249	732,682	377,567	723,832	742,989	577,530	165,459	19,157	91.09	93.50	78.82	43.82
民國 99 年度 FY2010	735,689	1,117,219	759,288	357,931	747,596	768,522	616,970	151,552	20,926	101.62	104.46	81.26	42.34
民國 100 年度 FY2011	716,096	1,106,317	761,791	344,526	1,033,122	1,042,102	741,104	300,998	8,980	144.27	145.53	97.28	87.37
民國 101 年度 FY2012	781,177	823,780	763,617	60,163	748,499	754,450	723,849	30,601	5,951	95.82	96.58	94.79	50.86
民國 102 年度 FY2013	811,063	976,051	908,857	67,194	904,298	909,651	868,828	40,823	5,353	111.50	112.16	95.60	60.75
民國 103 年度 FY2014	948,950	959,027	898,877	60,150	910,967	913,323	871,363	41,960	2,356	96.00	96.25	96.94	69.76
民國 104 年度 FY2015	948,950	927,057	887,301	39,756	884,309	887,286	866,100	21,186	2,977	93.19	93.50	97.61	53.29
民國 105 年度 FY2016	988,764	1,021,242	981,331	39,911	967,561	974,987	947,544	27,443	7,426	97.86	98.61	96.56	68.76
民國 106 年度 FY2017	988,764	995,015	957,256	37,759	933,980	945,849	920,999	24,850	11,869	94.46	95.66	96.21	65.81
106年 1 月 Jan.	4	38,658	13	38,645	7,344	8,269	4	8,265	925	183,600.00	206,725.00	30.77	21.39
2 月 Feb.	10	(-)447	13	(-)460	(-)1,723	2,016	12	2,004	3,739	-	20,160.00	92.31	-
3 月 Mar.	3,963	82	152	(-)70	5,184	5,791	115	5,676	607	130.81	146.13	75.66	-
4 月 Apr.	115	398	426	(-)28	(-)1,869	3,974	185	3,789	5,843	-	3,455.65	43.43	-
5 月 May	555	76	101	(-)25	2,187	2,215	284	1,931	28	394.05	399.10	281.19	-
6 月 June	803	272	275	(-)3	951	954	230	724	3	118.43	118.80	83.64	-
7 月 July	224	424	423	1	655	655	168	487	-	292.41	292.41	39.72	48,700.00
8 月 Aug.	1,100	613	618	(-)5	940	999	581	418	59	85.45	90.82	94.01	-
9 月 Sept.	909	581	589	(-)8	1,044	1,049	322	727	5	114.85	115.40	54.67	-
10 月 Oct.	13,157	11,650	11,659	(-)9	11,973	11,975	11,718	257	2	91.00	91.02	100.51	-
11 月 Nov.	510,066	946,030	946,032	(-)2	566,454	567,038	566,794	244	584	111.06	111.17	59.91	-
12 月 Dec.	457,858	(-)3,322	(-)3,045	(-)277	340,840	340,914	340,586	328	74	74.44	74.46	-	-

(6) 資料來源:根據本局徵課會計報告編製。

(7)

附註:1. 1月以前年度查定數含上年度未徵起結轉數:46,256千元。

2. 本表資料採曆年資料(1-12月)。

表1 各項稅收實徵數與預算數及查定數比較(續3)

Table 1 Budget Amount、Audited Amount and Actual Collection in Recent Years(Cont.3)

2. 土地增值稅

2. Land Value Increment Tax

金額單位:新臺幣千元

Unit : N.T.\$1,000

會計年度別 Fiscal Year	預算數 Budget Amount	查定數 Audited Amount			實徵數 Actual Collection					實徵淨額佔	實徵毛額佔	實徵毛額佔查定數%	
		總計 Total	本年度 Current FY	以前年度 Previous FY	淨額 Net Actual Collection	毛額 Gross Actual Collection			退還以前 年度稅款 Tax Income Returned	預算數 %	預算數 %	Gross Actual Collection / Audited Amount	
						小計 Total	本年度 Current FY	以前年度 Previous FY		Collection / Budget Amount	Collection / Budget Amount	本年度 Current FY	以前年度 Previous FY
民國 97 年度 FY2008	773,075	330,065	271,281	58,784	299,366	311,590	264,739	46,851	12,224	38.72	40.31	97.59	79.70
民國 98 年度 FY2009	796,959	433,663	417,839	15,824	379,288	383,678	369,155	14,523	4,390	47.59	48.14	88.35	91.78
民國 99 年度 FY2010	540,375	524,825	475,772	49,053	440,739	447,623	424,810	22,813	6,884	81.56	82.84	89.29	46.51
民國 100 年度 FY2011	381,425	595,515	521,215	74,300	559,966	562,433	488,202	74,231	2,467	146.81	147.46	93.67	99.91
民國 101 年度 FY2012	527,523	633,387	601,225	32,162	594,222	595,154	563,858	31,296	932	112.64	112.82	93.78	97.31
民國 102 年度 FY2013	803,206	939,864	901,863	38,001	912,578	914,287	876,295	37,992	1,709	113.62	113.83	97.16	99.98
民國 103 年度 FY2014	975,000	665,112	646,297	18,815	626,050	641,572	625,614	15,958	15,522	64.21	65.80	96.80	84.82
民國 104 年度 FY2015	1,225,000	626,224	603,638	22,586	617,363	619,404	599,442	19,962	2,041	50.40	50.56	99.30	88.38
民國 105 年度 FY2016	858,733	814,397	806,463	7,934	795,625	798,170	790,602	7,568	2,545	92.65	92.95	98.03	95.39
民國 106 年度 FY2017	1,019,559	745,671	729,672	15,999	716,892	719,860	709,718	10,142	2,968	70.31	70.61	97.27	63.39
106年 1月 Jan.	104,468	164,368	148,623	15,745	123,814	124,738	121,018	3,720	924	118.52	119.40	81.43	23.63
2月 Feb.	44,610	85,111	85,112	(-)1	43,333	43,985	43,775	210	652	97.14	98.60	51.43	-
3月 Mar.	24,090	41,875	41,875	-	100,472	100,615	100,235	380	143	417.07	417.66	239.37	-
4月 Apr.	238,532	31,295	31,382	(-)87	35,329	35,390	35,384	6	61	14.81	14.84	112.75	-
5月 May	78,061	46,168	46,168	-	45,604	45,651	44,959	692	47	58.42	58.48	97.38	-
6月 June	76,686	119,046	119,046	-	56,424	56,559	56,419	140	135	73.58	73.75	47.39	-
7月 July	121,726	(-)13,741	(-)13,741	-	44,014	44,231	44,143	88	217	36.16	36.34	-	-
8月 Aug.	64,645	35,675	35,675	-	45,047	45,067	40,162	4,905	20	69.68	69.71	112.58	-
9月 Sept.	96,914	70,403	70,403	-	30,963	31,149	31,147	2	186	31.95	32.14	44.24	-
10月 Oct.	52,768	58,077	58,077	-	97,649	97,731	97,731	-	82	185.05	185.21	168.28	-
11月 Nov.	35,336	47,859	47,859	-	43,261	43,318	43,318	-	57	122.43	122.59	90.51	-
12月 Dec.	81,723	59,535	59,193	342	50,982	51,426	51,427	(-)1	444	62.38	62.93	86.88	-

(8) 資料來源:根據本局徵課會計報告編製。

(9)

附註:1.1月以前年度查定數含上年度未徵起結轉數:16,227千元。

2.本表資料採曆年資料(1-12月)。

表1 各項稅收實徵數與預算數及查定數比較(續4)

Table 1 Budget Amount、Audited Amount and Actual Collection in Recent Years(Cont.4)

3. 房屋稅

3. House Tax

金額單位:新臺幣千元

Unit : N.T.\$1,000

會計年度別 Fiscal Year	預算數 Budget Amount	查定數 Audited Amount			實徵數 Actual Collection					實徵淨額佔	實徵毛額佔	實徵毛額佔查定數%	
		總計 Total	本年度 Current FY	以前年度 Previous FY	淨額 Net Actual Collection	毛額 Gross Actual Collection			退還以前 年度稅款 Tax Income Returned	預算數 %	預算數 %	Gross Actual Collection / Audited Amount	
						小計 Total	本年度 Current FY	以前年度 Previous FY		Collection / Budget Amount	Collection / Budget Amount	本年度 Current FY	以前年度 Previous FY
民國 97 年度 FY2008	718,670	820,442	707,775	112,667	705,918	706,215	684,865	21,350	297	98.23	98.27	96.76	18.95
民國 98 年度 FY2009	709,823	810,021	715,880	94,141	713,359	713,677	694,710	18,967	318	100.50	100.54	97.04	20.15
民國 99 年度 FY2010	722,043	790,297	718,221	72,076	735,598	735,925	704,285	31,640	327	101.88	101.92	98.06	43.90
民國 100 年度 FY2011	720,029	749,936	711,457	38,479	717,872	718,110	703,424	14,686	238	99.70	99.73	98.87	38.17
民國 101 年度 FY2012	758,691	757,983	730,521	27,462	730,822	733,638	721,715	11,923	2,816	96.33	96.70	98.79	43.42
民國 102 年度 FY2013	743,441	736,836	715,704	21,132	719,658	720,415	709,862	10,553	757	96.80	96.90	99.18	49.94
民國 103 年度 FY2014	724,804	741,548	726,087	15,461	728,770	728,933	720,766	8,167	163	100.55	100.57	99.27	52.82
民國 104 年度 FY2015	784,804	752,781	740,429	12,352	741,263	741,441	735,213	6,228	178	94.45	94.47	99.30	50.42
民國 105 年度 FY2016	784,804	757,406	746,097	11,309	746,564	746,664	740,968	5,696	100	95.13	95.14	99.31	50.37
民國 106 年度 FY2017	784,804	767,267	757,000	10,267	756,491	756,670	751,806	4,864	179	96.39	96.42	99.31	47.38
106年 1月 Jan.	1,100	11,778	948	10,830	1,837	1,874	677	1,197	37	167.00	170.36	71.41	11.05
2月 Feb.	1,131	766	735	31	936	939	658	281	3	82.76	83.02	89.52	906.45
3月 Mar.	1,774	1,690	1,691	(-)1	2,174	2,186	1,530	656	12	122.55	123.22	90.48	-
4月 Apr.	12,296	21,785	21,773	12	22,316	22,317	21,933	384	1	181.49	181.50	100.73	3,200.00
5月 May	532,806	729,205	729,206	(-)1	446,837	446,847	446,528	319	10	83.86	83.87	61.23	-
6月 June	210,177	277	276	1	259,302	259,309	258,933	376	7	123.37	123.38	93,816.30	37,600.00
7月 July	6,643	76	81	(-)5	8,014	8,080	7,690	390	66	120.64	121.63	9,493.83	-
8月 Aug.	4,470	248	244	4	5,633	5,644	5,294	350	11	126.02	126.26	2,169.67	8,750.00
9月 Sept.	4,800	176	176	0	4,297	4,297	4,010	287	-	89.52	89.52	2,278.41	-
10月 Oct.	2,549	494	497	(-)3	1,361	1,374	1,183	191	13	53.39	53.90	238.03	-
11月 Nov.	2,066	(-)45	565	(-)610	1,645	1,655	1,451	204	10	79.62	80.11	256.81	-
12月 Dec.	4,992	817	808	9	2,139	2,148	1,919	229	9	42.85	43.03	237.50	2,544.44

(10) 資料來源:根據本局徵課會計報告編製。

(11)

附註:1. 1月以前年度查定數含上年度未徵起結轉數:10,742千元。

2. 本表資料採曆年資料(1-12月)。

表1 各項稅收實徵數與預算數及查定數比較(續5)

Table 1 Budget Amount、Audited Amount and Actual Collection in Recent Years(Cont.5)

4. 使用牌照稅

4. Vehicle License Tax

金額單位:新臺幣千元

Unit : N.T.\$1,000

會計年度別 Fiscal Year	預算數 Budget Amount	查定數 Audited Amount			實徵數 Actual Collection					實徵淨額佔	實徵毛額佔	實徵毛額佔查定數%	
		總計 Total	本年度 Current FY	以前年度 Previous FY	淨額 Net Actual Collection	毛額 Gross Actual Collection			退還以前 年度稅款 Tax Income Returned	預算數 %	預算數 %	Gross Actual Collection / Audited Amount	
						小計 Total	本年度 Current FY	以前年度 Previous FY		Collection / Budget Amount	Collection / Budget Amount	本年度 Current FY	以前年度 Previous FY
民國 97 年度 FY2008	786,796	819,366	695,084	124,282	684,969	685,366	661,650	23,716	397	87.06	87.11	95.19	19.08
民國 98 年度 FY2009	717,416	808,576	685,414	123,162	684,861	685,398	657,756	27,642	537	95.46	95.54	95.96	22.44
民國 99 年度 FY2010	684,428	788,347	689,339	99,008	691,122	691,706	669,075	22,631	584	100.98	101.06	97.06	22.86
民國 100 年度 FY2011	692,471	764,918	693,290	71,628	692,147	692,644	677,117	15,527	497	99.95	100.02	97.67	21.68
民國 101 年度 FY2012	702,623	767,691	705,158	62,533	703,477	704,139	690,509	13,630	662	100.12	100.22	97.92	21.80
民國 102 年度 FY2013	713,565	767,925	715,424	52,501	710,939	711,421	700,148	11,273	482	99.63	99.70	97.86	21.47
民國 103 年度 FY2014	712,655	779,071	733,678	45,393	727,875	728,221	716,827	11,394	346	102.14	102.18	97.70	25.10
民國 104 年度 FY2015	726,888	802,097	758,820	43,277	750,750	751,241	739,515	11,726	491	103.28	103.35	97.46	27.10
民國 105 年度 FY2016	748,678	823,114	772,899	50,215	765,234	765,695	752,294	13,401	461	102.21	102.27	97.33	26.69
民國 106 年度 FY2017	750,017	837,352	780,513	56,839	776,146	776,974	763,079	13,895	828	103.48	103.59	97.77	24.45
106年 1月 Jan.	11,000	68,435	10,829	57,606	11,743	12,102	9,633	2,469	359	106.75	110.02	88.96	4.29
2月 Feb.	10,800	7,367	7,377	(-)10	8,336	8,594	7,292	1,302	258	77.19	79.57	98.85	-
3月 Mar.	46,500	48,562	48,530	32	49,957	49,995	48,210	1,785	38	107.43	107.52	99.34	5,578.13
4月 Apr.	364,200	690,225	691,049	(-)824	371,897	371,908	370,846	1,062	11	102.11	102.12	53.66	-
5月 May	191,000	2,823	2,721	102	269,831	269,911	268,693	1,218	80	141.27	141.31	9,874.79	1,194.12
6月 June	61,800	266	378	(-)112	14,954	14,989	14,038	951	35	24.20	24.25	3,713.76	-
7月 July	7,200	822	847	(-)25	10,341	10,353	9,211	1,142	12	143.63	143.79	1,087.49	-
8月 Aug.	7,200	1,605	1,558	47	10,568	10,587	9,402	1,185	19	146.78	147.04	603.47	2,521.28
9月 Sept.	21,400	668	675	(-)7	5,325	5,326	4,300	1,026	1	24.88	24.89	637.04	-
10月 Oct.	8,800	15,927	15,925	2	9,348	9,349	8,776	573	1	106.23	106.24	55.11	28,650.00
11月 Nov.	10,800	75	68	7	11,062	11,075	10,284	791	13	102.43	102.55	15,123.53	11,300.00
12月 Dec.	9,317	577	556	21	2,784	2,785	2,394	391	1	29.88	29.89	430.58	1,861.90

(12) 資料來源:根據本局徵課會計報告編製。

(13)

附註:1. 1月以前年度查定數含上年度未徵起結轉數:57,419千元。

2. 本表資料採曆年資料(1-12月)。

表1 各項稅收實徵數與預算數及查定數比較(續6)

Table 1 Budget Amount、Audited Amount and Actual Collection in Recent Years(Cont.6)

5. 契稅

5. Deed Tax

金額單位:新臺幣千元

Unit : N.T.\$1,000

會計年度別 Fiscal Year	預算數 Budget Amount	查定數 Audited Amount			實徵數 Actual Collection					實徵淨額佔	實徵毛額佔	實徵毛額佔查定數%	
		總計 Total	本年度 Current FY	以前年度 Previous FY	淨額 Net Actual Collection	毛額 Gross Actual Collection			退還以前 年度稅款 Tax Income Returned	預算數 %	預算數 %	Gross Actual Collection / Audited Amount	
						小計 Total	本年度 Current FY	以前年度 Previous FY		Collection / Budget Amount	Collection / Budget Amount	本年度 Current FY	以前年度 Previous FY
民國 97 年度 FY2008	211,060	163,414	157,669	5,745	158,447	158,743	153,764	4,979	296	75.07	75.21	97.52	86.67
民國 98 年度 FY2009	202,581	177,542	173,805	3,737	172,843	173,322	170,101	3,221	479	85.32	85.56	97.87	86.19
民國 99 年度 FY2010	174,588	189,985	186,197	3,788	186,494	186,854	183,389	3,465	360	106.82	107.03	98.49	91.47
民國 100 年度 FY2011	190,828	155,199	152,781	2,418	153,219	153,433	151,221	2,212	214	80.29	80.40	98.98	91.48
民國 101 年度 FY2012	189,707	171,360	169,810	1,550	168,669	169,077	167,610	1,467	408	88.91	89.13	98.70	94.65
民國 102 年度 FY2013	152,752	194,962	192,917	2,045	191,072	191,275	189,285	1,990	203	125.09	125.22	98.12	97.31
民國 103 年度 FY2014	161,000	149,026	145,741	3,285	146,933	147,187	143,926	3,261	254	91.26	91.42	98.75	99.27
民國 104 年度 FY2015	221,000	117,257	115,515	1,742	115,477	115,571	113,845	1,726	94	52.25	52.29	98.55	99.08
民國 105 年度 FY2016	146,933	196,977	195,387	1,590	194,158	194,559	192,985	1,574	401	132.14	132.41	98.77	98.99
民國 106 年度 FY2017	146,933	150,569	148,350	2,219	143,910	144,488	142,286	2,202	578	97.94	98.34	95.91	99.23
106年 1月 Jan.	8,077	11,454	9,089	2,365	8,600	8,847	6,668	2,179	247	106.48	109.53	73.36	92.14
2月 Feb.	8,203	5,139	5,269	(-)130	5,415	5,422	5,418	4	7	66.01	66.10	102.83	-
3月 Mar.	11,477	9,214	9,220	(-)6	9,378	9,382	9,363	19	4	81.71	81.75	101.55	-
4月 Apr.	9,610	9,207	9,210	(-)3	7,875	7,875	7,875	-	-	81.95	81.95	85.50	-
5月 May	14,056	10,612	10,612	-	11,334	11,623	11,623	-	289	80.63	82.69	109.53	-
6月 June	14,611	12,720	12,720	-	11,468	11,468	11,468	-	-	78.49	78.49	90.16	-
7月 July	11,918	13,287	13,287	-	13,156	13,170	13,170	-	14	110.39	110.51	99.12	-
8月 Aug.	11,403	10,309	10,309	-	10,200	10,199	10,199	-	(-)1	89.45	89.44	98.93	-
9月 Sept.	14,751	14,993	14,993	-	15,537	15,540	15,540	-	3	105.33	105.35	103.65	-
10月 Oct.	14,012	9,956	9,956	-	9,099	9,099	9,099	-	-	64.94	64.94	91.39	-
11月 Nov.	12,156	9,903	9,903	-	10,553	10,569	10,569	-	16	86.81	86.94	106.73	-
12月 Dec.	16,659	33,775	33,782	(-)7	31,295	31,294	31,294	-	(-)1	187.86	187.85	92.64	-

(14) 資料來源:根據本局徵課會計報告編製。

(15)

附註:1. 1月以前年度查定數含上年度未徵起結轉數:2,418千元。

2. 本表資料採曆年資料(1-12月)。

表1 各項稅收實徵數與預算數及查定數比較(續7)

Table 1 Budget Amount、Audited Amount and Actual Collection in Recent Years(Cont.7)

6. 印花稅

6. Stamp Tax

金額單位:新臺幣千元

Unit : N.T.\$1,000

會計年度別 Fiscal Year	預算數 Budget Amount	查定數 Audited Amount			實徵數 Actual Collection					實徵淨額佔	實徵毛額佔	實徵毛額佔查定數%	
		總計 Total	本年度 Current FY	以前年度 Previous FY	淨額 Net Actual Collection	毛額 Gross Actual Collection			退還以前 年度稅款 Tax Income Returned	預算數 %	預算數 %	Gross Actual Collection / Audited Amount	
						小計 Total	本年度 Current FY	以前年度 Previous FY		Collection / Budget Amount	Collection / Budget Amount	本年度 Current FY	以前年度 Previous FY
民國 97 年度 FY2008	55,640	56,078	55,881	197	55,964	55,991	55,794	197	27	100.58	100.63	99.84	100.00
民國 98 年度 FY2009	58,852	51,001	50,955	46	50,347	50,722	50,676	46	375	85.55	86.19	99.45	100.00
民國 99 年度 FY2010	55,178	53,834	53,558	276	53,568	53,576	53,304	272	8	97.08	97.10	99.53	98.55
民國 100 年度 FY2011	49,773	53,721	53,610	111	52,466	52,466	52,355	111	-	105.41	105.41	97.66	100.00
民國 101 年度 FY2012	60,447	56,957	56,731	226	54,225	54,231	54,020	211	6	89.71	89.72	95.22	93.36
民國 102 年度 FY2013	50,465	66,489	66,120	369	59,230	59,251	58,898	353	21	117.37	117.41	89.08	95.66
民國 103 年度 FY2014	53,000	74,057	66,904	7,153	72,945	72,979	65,842	7,137	34	137.63	137.70	98.41	99.78
民國 104 年度 FY2015	60,864	63,467	62,433	1,034	62,491	62,548	61,530	1,018	57	102.67	102.77	98.55	98.45
民國 105 年度 FY2016	72,945	71,345	70,219	1,126	70,534	70,581	69,471	1,110	47	96.69	96.76	98.93	98.58
民國 106 年度 FY2017	72,945	75,306	72,671	2,635	73,482	73,655	71,036	2,619	173	100.74	100.97	97.75	99.39
106年 1月 Jan.	8,920	8,479	7,638	841	7,369	7,389	6,724	665	20	82.61	82.84	88.03	79.07
2月 Feb.	4,290	2,345	2,359	(-)14	2,848	2,848	2,832	16	-	66.39	66.39	120.05	-
3月 Mar.	5,850	6,575	6,575	0	6,680	6,681	6,642	39	1	114.19	114.21	101.02	-
4月 Apr.	3,166	3,499	3,499	0	3,247	3,375	3,376	(-)1	128	102.56	106.60	96.48	-
5月 May	7,709	7,925	7,848	77	7,915	7,918	7,863	55	3	102.67	102.71	100.19	71.43
6月 June	3,817	2,879	2,343	536	2,951	2,952	2,394	558	1	77.31	77.34	102.18	104.10
7月 July	9,494	8,312	7,995	317	8,240	8,240	7,930	310	-	86.79	86.79	99.19	97.79
8月 Aug.	4,243	4,538	3,998	540	4,311	4,330	3,876	454	19	101.60	102.05	96.95	84.07
9月 Sept.	10,328	11,637	11,484	153	8,652	8,652	8,455	197	-	83.77	83.77	73.62	128.76
10月 Oct.	4,142	4,048	3,811	237	5,520	5,520	5,257	263	-	133.27	133.27	137.94	110.97
11月 Nov.	7,734	8,806	8,766	40	10,262	10,262	10,199	63	-	132.69	132.69	116.35	157.50
12月 Dec.	3,252	6,263	6,355	(-)92	5,487	5,488	5,488	-	1	168.73	168.76	86.36	-

(16) 資料來源:根據本局徵課會計報告編製。

(17)

附註:1.1月以前年度查定數含上年度未徵起結轉數:763千元。

2.本表資料採曆年資料(1-12月)。

表1 各項稅收實徵數與預算數及查定數比較(續8)

Table 1 Budget Amount、Audited Amount and Actual Collection in Recent Years(Cont.8)

7. 娛樂稅

7. Amusement Tax

金額單位:新臺幣千元

Unit : N.T.\$1,000

會計年度別 Fiscal Year	預算數 Budget Amount	查定數 Audited Amount			實徵數 Actual Collection					實徵淨額佔	實徵毛額佔	實徵毛額佔查定數%	
		總計 Total	本年度 Current FY	以前年度 Previous FY	淨額 Net Actual Collection	毛額 Gross Actual Collection			退還以前 年度稅款 Tax Income Returned	預算數 %	預算數 %	Gross Actual Collection / Audited Amount	
						小計 Total	本年度 Current FY	以前年度 Previous FY		Collection / Budget Amount	Collection / Budget Amount	本年度 Current FY	以前年度 Previous FY
民國 97 年度 FY2008	26,920	29,628	24,309	5,319	24,150	24,150	23,250	900	-	89.71	89.71	95.64	16.92
民國 98 年度 FY2009	26,983	28,550	23,346	5,204	23,090	23,097	22,365	732	7	85.57	85.60	95.80	14.07
民國 99 年度 FY2010	26,334	26,269	21,894	4,375	21,242	21,242	20,845	397	-	80.66	80.66	95.21	9.07
民國 100 年度 FY2011	22,256	25,049	21,511	3,538	21,265	21,272	20,625	647	7	95.55	95.58	95.88	18.29
民國 101 年度 FY2012	22,486	23,814	20,827	2,987	20,248	20,276	19,856	420	28	90.05	90.17	95.34	14.06
民國 102 年度 FY2013	21,000	23,807	20,772	3,035	19,994	19,996	19,570	426	2	95.21	95.22	94.21	14.04
民國 103 年度 FY2014	21,000	24,589	21,070	3,519	20,683	20,686	20,072	614	3	98.49	98.50	95.26	17.45
民國 104 年度 FY2015	21,000	25,419	21,952	3,467	21,414	21,416	20,973	443	2	101.97	101.98	95.54	12.78
民國 105 年度 FY2016	20,890	25,541	21,540	4,001	21,252	21,252	20,638	614	-	101.73	101.73	95.81	15.35
民國 106 年度 FY2017	20,890	25,464	21,171	4,293	21,503	21,508	20,561	947	5	102.93	102.96	97.12	22.06
106年 1月 Jan.	1,740	6,064	1,769	4,295	1,833	1,837	1,631	206	4	105.34	105.57	92.20	4.80
2月 Feb.	1,750	1,967	1,968	(-)1	1,970	1,970	1,921	49	-	112.57	112.57	97.61	-
3月 Mar.	1,740	2,053	2,048	5	1,989	1,989	1,933	56	-	114.31	114.31	94.38	1,120.00
4月 Apr.	1,740	1,591	1,596	(-)5	1,621	1,621	1,539	82	-	93.16	93.16	96.43	-
5月 May	1,740	1,973	1,973	-	2,062	2,063	1,898	165	1	118.51	118.56	96.20	-
6月 June	1,740	1,778	1,824	(-)46	1,810	1,810	1,776	34	-	104.02	104.02	97.37	-
7月 July	1,740	1,559	1,559	0	1,561	1,561	1,514	47	-	89.71	89.71	97.11	-
8月 Aug.	1,740	1,779	1,779	-	1,748	1,748	1,723	25	-	100.46	100.46	96.85	-
9月 Sept.	1,740	1,637	1,637	-	1,683	1,682	1,645	37	(-)1	96.72	96.67	100.49	-
10月 Oct.	1,740	1,718	1,718	0	1,854	1,855	1,627	228	1	106.55	106.61	94.70	-
11月 Nov.	1,740	1,771	1,771	-	1,861	1,861	1,849	12	-	106.95	106.95	104.40	-
12月 Dec.	1,740	1,574	1,529	45	1,511	1,511	1,505	6	-	86.84	86.84	98.43	13.33

(18) 資料來源:根據本局徵課會計報告編製。

(19)

附註:1.1月以前年度查定數含上年度未徵起結轉數:4,289千元。

2.本表資料採曆年資料(1-12月)。

表1 各項稅收實徵數與預算數及查定數比較(續9)

Table 1 Budget Amount、Audited Amount and Actual Collection in Recent Years(Cont.9)

8. 教育稅

8. Education Surtax

金額單位:新臺幣千元

Unit : N.T.\$1,000

會計年度別 Fiscal Year	預算數 Budget Amount	查定數 Audited Amount			實徵數 Actual Collection					實徵淨額佔	實徵毛額佔	實徵毛額佔查定數%	
		總計 Total	本年度 Current FY	以前年度 Previous FY	淨額 Net Actual Collection	毛額 Gross Actual Collection			退還以前 年度稅款 Tax Income Returned	預算數 % Net Actual Collection / Budge Amount	預算數 % Gross Actual Collection / Budge Amount	Gross Actual Collection / Audited Amount	
						小計 Total	本年度 Current FY	以前年度 Previous FY				本年度 Current FY	以前年度 Previous FY
民國 97 年度 FY2008	-	606	-	606	10	10	-	10	-	-	-	-	1.65
民國 98 年度 FY2009	-	510	-	510	81	97	-	97	16	-	-	-	19.02
民國 99 年度 FY2010	-	332	-	332	(-6)	-	-	-	6	-	-	-	-
民國 100 年度 FY2011	-	295	-	295	(-6)	-	-	-	6	-	-	-	-
民國 101 年度 FY2012	-	281	-	281	168	172	-	172	4	-	-	-	61.21
民國 102 年度 FY2013	-	15	-	15	(-35)	-	-	-	35	-	-	-	-
民國 103 年度 FY2014	-	-	-	-	-	-	-	-	-	-	-	-	-
民國 104 年度 FY2015	-	-	-	-	-	-	-	-	-	-	-	-	-
民國 105 年度 FY2016	-	-	-	-	-	-	-	-	-	-	-	-	-
民國 106 年度 FY2017	-	-	-	-	-	-	-	-	-	-	-	-	-
106年 1月 Jan.	-	-	-	-	-	-	-	-	-	-	-	-	-
2月 Feb.	-	-	-	-	-	-	-	-	-	-	-	-	-
3月 Mar.	-	-	-	-	-	-	-	-	-	-	-	-	-
4月 Apr.	-	-	-	-	-	-	-	-	-	-	-	-	-
5月 May	-	-	-	-	-	-	-	-	-	-	-	-	-
6月 June	-	-	-	-	-	-	-	-	-	-	-	-	-
7月 July	-	-	-	-	-	-	-	-	-	-	-	-	-
8月 Aug.	-	-	-	-	-	-	-	-	-	-	-	-	-
9月 Sept.	-	-	-	-	-	-	-	-	-	-	-	-	-
10月 Oct.	-	-	-	-	-	-	-	-	-	-	-	-	-
11月 Nov.	-	-	-	-	-	-	-	-	-	-	-	-	-
12月 Dec.	-	-	-	-	-	-	-	-	-	-	-	-	-
房屋稅附徵 Surtax On House Tax	-	-	-	-	-	-	-	-	-	-	-	-	-
娛樂稅附徵 Surtax Amusement Tax	-	-	-	-	-	-	-	-	-	-	-	-	-

(20) 資料來源:根據本局徵課會計報告編製。

(21)

附註:1.1月以前年度查定數含上年度未徵起結轉數:0千元。

2.表資料採曆年資料(1-12月)。

表1 各項稅收實徵數與預算數及查定數比較(續10完)

Table 1 Budget Amount、Audited Amount and Actual Collection in Recent Years(Cont.10 End)

(三)罰鍰收入

C. Punitive Fine Revenue

金額單位:新臺幣千元

Unit : N.T.\$1,000

會計年度別 Fiscal Year	預算數 Budget Amount	查定數 Audited Amount			實徵數 Actual Collection						實徵淨額佔	實徵毛額佔	實徵毛額佔查定數%	
		總計 Total	本年度 Current FY	以前年度 Previous FY	淨額 Net Actual Collection	毛額 Gross Actual Collection			退還以前 年度稅款 Tax Income Returned	預算數 %	預算數 %	Gross Actual Collection / Audited Amount		
						小計 Total	本年度 Current FY	以前年度 Previous FY		Collection / Budget Amount	Collection / Budget Amount	本年度 Current FY	以前年度 Previous FY	
民國 97 年度 FY2008	8,585	111,856	28,861	82,995	29,187	30,244	9,908	20,336	1,057	339.98	352.29	34.33	24.50	
民國 98 年度 FY2009	9,085	116,670	35,442	81,228	26,536	32,540	13,834	18,706	6,004	292.09	358.17	39.03	23.03	
民國 99 年度 FY2010	8,848	125,773	44,755	81,018	21,209	32,022	14,869	17,153	10,813	239.70	361.91	33.22	21.17	
民國 100 年度 FY2011	9,541	127,483	25,263	102,220	41,057	43,185	9,611	33,574	2,128	430.32	452.63	38.04	32.84	
民國 101 年度 FY2012	9,608	100,120	22,624	77,496	22,994	24,409	10,912	13,497	1,415	239.32	254.05	48.23	17.42	
民國 102 年度 FY2013	9,808	88,241	20,137	68,104	17,428	20,621	10,361	10,260	3,193	177.69	210.25	51.45	15.07	
民國 103 年度 FY2014	8,610	72,444	14,868	57,576	19,245	19,979	9,146	10,833	734	223.52	232.04	61.51	18.82	
民國 104 年度 FY2015	9,815	43,811	3,574	40,237	13,197	14,251	4,855	9,396	1,054	134.46	145.20	135.84	23.35	
民國 105 年度 FY2016	4,958	51,108	14,506	36,602	8,793	13,752	8,293	5,459	4,959	177.35	277.37	57.17	14.91	
民國 106 年度 FY2017	5,888	57,457	15,192	42,265	10,701	13,374	7,304	6,070	2,673	181.74	227.14	48.08	14.36	
106年 1月 Jan.	240	40,149	883	39,266	555	1,072	87	985	517	231.25	446.67	9.85	2.51	
2月 Feb.	240	1,727	1,512	215	690	814	186	628	124	287.50	339.17	12.30	292.09	
3月 Mar.	290	1,773	1,342	431	604	1,151	430	721	547	208.28	396.90	32.04	167.29	
4月 Apr.	340	1,907	1,629	278	11	1,182	708	474	1,171	3.24	347.65	43.46	170.50	
5月 May	800	2,495	2,351	144	1,496	1,642	1,186	456	146	187.00	205.25	50.45	316.67	
6月 June	740	2,222	1,991	231	1,250	1,273	828	445	23	168.92	172.03	41.59	192.64	
7月 July	490	456	193	263	1,008	1,031	413	618	23	205.71	210.41	213.99	234.98	
8月 Aug.	380	404	288	116	978	1,018	562	456	40	257.37	267.89	195.14	393.10	
9月 Sept.	440	1,799	1,663	136	1,288	1,296	896	400	8	292.73	294.55	53.88	294.12	
10月 Oct.	540	1,573	1,430	143	876	877	601	276	1	162.22	162.41	42.03	193.01	
11月 Nov.	540	823	698	125	952	1,010	644	366	58	176.30	187.04	92.26	292.80	
12月 Dec.	848	2,129	1,212	917	993	1,008	763	245	15	117.10	118.87	62.95	26.72	

(22) 資料來源:根據本局徵課會計報告編製。

(23)

附註:1.1月以前年度查定數含上年度未徵起結轉數:38,706千元。

2.本表資料採曆年資料(1-12月)。

表2 各項稅捐收入數額及指數

Table 2 Net Actual Collection and Index in Recent Years

基 比：100年=100

Fixed Index：CY2011=100

環 比：上年=100

Link Index：Last Year=100

分配比：當年總計=100

金額單位：新台幣千元 Shares：Total=100

Unit：N.T.\$1,000

稅目別 Item of Tax	97年 CY2008				98年 CY2009				99年 CY2010				100年 CY2011			
	金額 Amount	指數 Index		分配比 Shares	金額 Amount	指數 Index		分配比 Shares	金額 Amount	指數 Index		分配比 Shares	金額 Amount	指數 Index		分配比 Shares
		基 比 Fixed Index	環 比 Link Index			基 比 Fixed Index	環 比 Link Index			基 比 Fixed Index	環 比 Link Index			基 比 Fixed Index	環 比 Link Index	
總 計 Grand Total	2,677,705	81.86	84.75	100.00	2,774,237	84.81	103.61	100.00	2,897,562	88.58	104.45	100.00	3,271,108	100.00	112.89	100.00
稅捐收入 Tax Receipts	2,648,518	82.00	84.60	98.91	2,747,701	85.07	103.74	99.04	2,876,353	89.05	104.68	99.27	3,230,051	100.00	112.30	98.74
地 價 稅 Land Value Tax	719,694	69.66	89.70	26.88	723,832	70.06	100.57	26.09	747,596	72.36	103.28	25.80	1,033,122	100.00	138.19	31.58
土地增值稅 Land Value Increment Tax	299,366	53.46	43.25	11.18	379,288	67.73	126.70	13.67	440,739	78.71	116.20	15.21	559,966	100.00	127.05	17.12
房 屋 稅 House Tax	705,918	98.33	101.74	26.36	713,359	99.37	101.05	25.71	735,598	102.47	103.12	25.39	717,872	100.00	97.59	21.95
使用牌照稅 Vehicle License Tax	684,969	98.96	98.28	25.58	684,861	98.95	99.98	24.69	691,122	99.85	100.91	23.85	692,147	100.00	100.15	21.16
契 稅 Deed Tax	158,447	103.41	95.39	5.92	172,843	112.81	109.09	6.23	186,494	121.72	107.90	6.44	153,219	100.00	82.16	4.68
印 花 稅 Stamp Tax	55,964	106.67	104.52	2.09	50,347	95.96	89.96	1.81	53,568	102.10	106.40	1.85	52,466	100.00	97.94	1.60
娛 樂 稅 Amusement Tax	24,150	113.57	93.99	0.90	23,090	108.58	95.61	0.83	21,242	99.89	92.00	0.73	21,265	100.00	100.11	0.65
教 育 捐 Education Surtax	10	(-)166.67	31.25	0.00	81	(-)1,350.00	810.00	0.00	(-)6	100.00	(-)7.41	-	(-)6	100.00	100.00	-
罰 鍰 Punitive Fine Revenue	29,187	71.09	101.47	1.09	26,536	64.63	90.62	0.96	21,209	51.66	79.93	0.73	41,057	100.00	193.58	1.26

(24) 資料來源：根據本局徵課會計報告編製。

(25)

附 註：1. 本表總計包含罰鍰，但不含營業稅。

2. 本表資料採曆年資料(1-12月)。

表2 各項稅捐收入數額及指數(續1)

Table 2 Net Actual Collection and Index in Recent Years(Cont.1)

基 比：100年=100

Fixed Index：CY2011=100

環 比：上年=100

Link Index：Last Year=100

分配比：當年總計=100

金額單位：新台幣千元 Shares：Total=100

Unit：N.T.\$1,000

稅目別 Item of Tax	101年 CY2012				102年 CY2013				103年 CY2014				104年 CY2015			
	金額 Amount	指數 Index		分配比 Shares	金額 Amount	指數 Index		分配比 Shares	金額 Amount	指數 Index		分配比 Shares	金額 Amount	指數 Index		分配比 Shares
		基 比 Fixed Index	環 比 Link Index			基 比 Fixed Index	環 比 Link Index			基 比 Fixed Index	環 比 Link Index			基 比 Fixed Index	環 比 Link Index	
總 計 Grand Total	3,043,324	93.04	93.04	100.00	3,535,162	108.07	116.16	100.00	3,253,468	99.46	92.03	100.00	3,206,264	98.02	98.55	100.00
稅捐收入 Tax Receipts	3,020,330	93.51	93.51	99.24	3,517,734	108.91	116.47	99.51	3,234,223	100.13	91.94	99.41	3,193,067	98.86	98.73	99.59
地 價 稅 Land Value Tax	748,499	72.45	72.45	24.59	904,298	87.53	120.81	25.58	910,967	88.18	100.74	28.00	884,309	85.60	97.07	27.58
土地增值稅 Land Value Increment Tax	594,222	106.12	106.12	19.53	912,578	162.97	153.58	25.81	626,050	111.80	68.60	19.24	617,363	110.25	98.61	19.25
房 屋 稅 House Tax	730,822	101.80	101.80	24.01	719,658	100.25	98.47	20.36	728,770	101.52	101.27	22.40	741,263	103.26	101.71	23.12
使用牌照稅 Vehicle License Tax	703,477	101.64	101.64	23.12	710,939	102.72	101.06	20.11	727,875	105.16	102.38	22.37	750,750	108.47	103.14	23.42
契 稅 Deed Tax	168,669	110.08	110.08	5.54	191,072	124.71	113.28	5.40	146,933	95.90	76.90	4.52	115,477	75.37	78.59	3.60
印 花 稅 Stamp Tax	54,225	103.35	103.35	1.78	59,230	112.89	109.23	1.68	72,945	139.03	123.16	2.24	62,491	119.11	85.67	1.95
娛 樂 稅 Amusement Tax	20,248	95.22	95.22	0.67	19,994	94.02	98.75	0.57	20,683	97.26	103.45	0.64	21,414	100.70	103.53	0.67
教 育 捐 Education Surtax	168	(-)2,800.00	(-)2,800.00	0.01	(-)35	583.33	(-)20.83	-	-	-	-	-	-	-	-	-
罰 鍰 Punitive Fine Revenue	22,994	56.01	56.01	0.76	17,428	42.45	75.79	0.49	19,245	46.87	110.43	0.59	13,197	32.14	68.57	0.41

(26) 資料來源：根據本局徵課會計報告編製。

(27)

附 註：1. 本表總計包含罰鍰，但不含營業稅。

2. 本表資料採曆年資料(1-12月)。

表2 各項稅捐收入數額及指數(續2完)

基 比：100年=100
環 比：上年=100
分配比：當年總計=100

Table 2 Net Actual Collection and Index in Recent Years(Cont.2 End)

Fixed Index：CY2011=100
Link Index：Last Year=100

金額單位：新台幣千元 Shares：Total=100

Unit：N.T.\$1,000

稅目別 Item of Tax	105年 CY2016				稅目別 Item of Tax	106年 CY2017			
	金額 Amount	指數 Index		分配比 Shares		金額 Amount	指數 Index		分配比 Shares
		基比 Fixed Index	環比 Link Index				基比 Fixed Index	環比 Link Index	
總計 Grand Total	3,569,721	109.13	111.34	100.00	總計 Grand Total	3,433,105	104.95	96.17	100.00
稅捐收入 Tax Receipts	3,560,928	110.24	111.52	99.75	稅捐收入 Tax Receipts	3,422,404	105.96	96.11	99.69
地價稅 Land Value Tax	967,561	93.65	109.41	27.10	地價稅 Land Value Tax	933,980	90.40	96.53	27.21
土地增值稅 Land Value Increment Tax	795,625	142.08	128.87	22.29	土地增值稅 Land Value Increment Tax	716,892	128.02	90.10	20.88
房屋稅 House Tax	746,564	104.00	100.72	20.91	房屋稅 House Tax	756,491	105.38	101.33	22.04
使用牌照稅 Vehicle License Tax	765,234	110.56	101.93	21.44	使用牌照稅 Vehicle License Tax	776,146	112.14	101.43	22.61
契稅 Deed Tax	194,158	126.72	168.14	5.44	契稅 Deed Tax	143,910	93.92	74.12	4.19
印花稅 Stamp Tax	70,534	134.44	112.87	1.98	印花稅 Stamp Tax	73,482	140.06	104.18	2.14
娛樂稅 Amusement Tax	21,252	99.94	99.24	0.60	娛樂稅 Amusement Tax	21,503	101.12	101.18	0.63
教育捐 Education Surtax	-	-	-	-	教育捐 Education Surtax	-	-	-	-
罰鍰 Punitive Fine Revenue	8,793	21.42	66.63	0.25	罰鍰 Punitive Fine Revenue	10,701	26.06	121.70	0.31

(28) 資料來源：根據本局徵課會計報告編製。

附註：1. 本表總計包含罰鍰，但不含營業稅。
2. 本表資料採曆年資料(1-12月)。

(29)

表3 各項稅收季節變動指數

(一)總計(包括罰鍰收入)

Table 3 Seasonal Variation of Net Actual Collection

A. Grand Total(Punitive Fine Revenue is Included)

金額單位：新台幣千元

Unit : N.T.\$1,000

年 別 Calendar Year	1 月 Jan.	2 月 Feb.	3 月 Mar.	4 月 Apr.	5 月 May	6 月 June	7 月 July	8 月 Aug.	9 月 Sep.	10 月 Oct.	11 月 Nov.	12 月 Dec.	合 計 Total	各年平均 Average
民國97年 CY2008	180,026	36,418	57,611	494,825	683,290	300,998	85,589	45,143	67,257	69,160	326,409	330,979	2,677,705	223,142.08
民國98年 CY2009	172,763	51,624	160,063	468,773	593,293	300,707	70,180	55,636	153,833	70,364	401,540	275,461	2,774,237	231,186.42
民國99年 CY2010	209,952	33,573	98,768	485,221	622,209	308,443	88,016	62,353	73,392	88,315	421,839	405,481	2,897,562	241,463.50
民國100年 CY2011	424,907	99,746	144,004	417,647	717,127	308,894	82,356	67,286	73,173	52,866	474,519	408,583	3,271,108	272,592.33
民國101年 CY2012	78,447	66,805	101,844	464,108	810,725	246,821	104,962	60,437	58,488	92,223	486,815	471,649	3,043,324	253,610.33
民國102年 CY2013	125,332	84,205	110,086	485,625	756,741	394,931	88,289	79,249	230,189	139,125	525,763	515,627	3,535,162	294,596.83
民國103年 CY2014	92,727	49,613	108,327	499,308	846,828	325,098	101,006	74,894	60,375	88,672	652,445	354,175	3,253,468	271,122.33
民國104年 CY2015	119,255	55,214	97,614	455,217	757,699	313,275	70,438	59,194	69,061	105,712	540,622	562,963	3,206,264	267,188.67
民國105年 CY2016	70,068	33,789	124,501	615,170	811,131	358,731	141,022	160,917	76,849	91,862	689,752	395,929	3,569,721	297,476.75
民國106年 CY2017	163,095	61,805	176,438	440,427	787,266	349,110	86,989	79,425	68,789	137,680	646,050	436,031	3,433,105	286,092.08
各 月 總 計 Monthly Total	1,636,572	572,792	1,179,256	4,826,321	7,386,309	3,207,008	918,847	744,534	931,406	935,979	5,165,754	4,156,878	31,661,656	2,638,471.33
各 月 平 均 Monthly Average	163,657.20	57,279.20	117,925.60	482,632.10	738,630.90	320,700.80	91,884.70	74,453.40	93,140.60	93,597.90	516,575.40	415,687.80	3,166,165.60	263,847.13
季 節 指 數 Seasonal Index	62.03	21.71	44.69	182.92	279.95	121.55	34.82	28.22	35.30	35.47	195.79	157.55	-	100.00

(30) 資料來源：根據徵課會計報告編製。

附 註：1. 本表所列金額一律用實徵淨額。

2. 計算式：各月平均=各月總計/年度數。

3. 季節指數=各月平均/各月平均之年平均數*100。

4. 本表資料採曆年資料(1-12月)。

(31)

表3 各項稅收季節變動指數(續1)

(二)稅捐收入

Table 3 Seasonal Variation of Net Actual Collection(Cont.1)

B. Tax Receipts

金額單位：新台幣千元

Unit : N.T.\$1,000

年 別 Calendar Year	1 月 Jan.	2 月 Feb.	3 月 Mar.	4 月 Apr.	5 月 May	6 月 June	7 月 July	8 月 Aug.	9 月 Sep.	10 月 Oct.	11 月 Nov.	12 月 Dec.	合 計 Total	各年平均 Average
民國97年 CY2008	177,224	34,912	55,719	492,774	680,416	298,309	81,580	42,964	64,413	67,070	324,548	328,589	2,648,518	220,709.83
民國98年 CY2009	170,872	49,366	156,111	466,495	590,763	298,215	66,936	57,395	151,367	67,691	399,566	272,924	2,747,701	228,975.08
民國99年 CY2010	207,749	31,644	96,045	483,027	619,604	305,371	85,613	60,294	71,044	91,674	420,924	403,364	2,876,353	239,696.08
民國100年 CY2011	406,459	98,085	141,520	415,957	714,684	305,976	79,840	65,694	71,572	51,072	472,746	406,446	3,230,051	269,170.92
民國101年 CY2012	76,497	65,406	99,824	461,029	808,542	244,289	103,156	59,399	57,396	90,098	484,864	469,830	3,020,330	251,694.17
民國102年 CY2013	123,634	84,506	109,103	484,129	754,757	393,207	86,306	77,604	229,055	137,456	524,327	513,650	3,517,734	293,144.50
民國103年 CY2014	90,617	48,784	107,142	497,798	844,723	323,452	99,296	72,508	59,007	87,123	651,309	352,464	3,234,223	269,518.58
民國104年 CY2015	117,827	54,140	96,180	454,347	756,338	311,953	69,525	58,258	68,501	104,822	539,683	561,493	3,193,067	266,088.92
民國105年 CY2016	69,050	33,388	123,693	614,352	811,435	357,972	140,044	159,600	75,941	91,039	689,240	395,174	3,560,928	296,744.00
民國106年 CY2017	162,540	61,115	175,834	440,416	785,770	347,860	85,981	78,447	67,501	136,804	645,098	435,038	3,422,404	285,200.33
各 月 總 計 Monthly Total	1,602,469	561,346	1,161,171	4,810,324	7,367,032	3,186,604	898,277	732,163	915,797	924,849	5,152,305	4,138,972	31,451,309	2,620,942.42
各 月 平 均 Monthly Average	160,246.90	56,134.60	116,117.10	481,032.40	736,703.20	318,660.40	89,827.70	73,216.30	91,579.70	92,484.90	515,230.50	413,897.20	3,145,130.90	262,094.24
季 節 指 數 Seasonal Index	61.14	21.42	44.30	183.53	281.08	121.58	34.27	27.94	34.94	35.29	196.58	157.92	-	100.00

(32) 資料來源：根據徵課會計報告編製。

附 註：1. 本表所列金額一律用實徵淨額。

2. 計算式：各月平均=各月總計/年度數。

3. 季節指數=各月平均/各月平均之年平均數*100。

4. 本表資料採曆年資料(1-12月)。

(33)

表3 各項稅收季節變動指數(續2)

Table 3 Seasonal Variation of Net Actual Collection(Cont.2)

1. 地價稅

1. Land Value Tax

金額單位：新台幣千元

Unit : N.T.\$1,000

年 別 Calendar Year	1 月 Jan.	2 月 Feb.	3 月 Mar.	4 月 Apr.	5 月 May	6 月 June	7 月 July	8 月 Aug.	9 月 Sep.	10 月 Oct.	11 月 Nov.	12 月 Dec.	合 計 Total	各年平均 Average
民國97年 CY2008	109,210	4,173	614	2,048	1,923	1,990	15,346	1,540	2,412	14,078	280,406	285,954	719,694	59,974.50
民國98年 CY2009	132,620	4,123	14,587	1,075	2,557	1,229	2,524	(-)4,841	1,525	12,667	335,657	220,109	723,832	60,319.33
民國99年 CY2010	132,116	626	2,763	1,125	1,164	11,751	1,564	2,258	1,038	(-)9,203	352,125	250,269	747,596	62,299.67
民國100年 CY2011	276,146	755	4,957	1,618	35	2,826	7,981	2,019	688	4,271	381,388	350,438	1,033,122	86,093.50
民國101年 CY2012	4,399	5,428	2,621	13,489	(-)510	370	7,636	414	1,625	20,603	379,737	312,687	748,499	62,374.92
民國102年 CY2013	28,156	(-)809	(-)426	849	1,766	764	2,963	727	2,329	16,566	449,811	401,602	904,298	75,358.17
民國103年 CY2014	7,008	1,987	2,579	15,141	2,820	736	1,451	9,112	352	13,941	554,831	301,009	910,967	75,913.92
民國104年 CY2015	3,309	1,437	2,960	949	4,978	2,217	(-)1,624	5,091	233	18,896	440,981	404,882	884,309	73,692.42
民國105年 CY2016	3,535	(-)775	6,688	5,373	608	1,890	4,759	705	4,046	10,747	625,570	304,415	967,561	80,630.08
民國106年 CY2017	7,344	(-)1,723	5,184	(-) 1,869	2,187	951	655	940	1,044	11,973	566,454	340,840	933,980	77,831.67
各 月 總 計 Monthly Total	703,843	15,222	42,527	39,798	17,528	24,724	43,255	17,965	15,292	114,539	4,366,960	3,172,205	8,573,858	714,488.17
各 月 平 均 Monthly Average	70,384.30	1,522.20	4,252.70	3,979.80	1,752.80	2,472.40	4,325.50	1,796.50	1,529.20	11,453.90	436,696.00	317,220.50	857,385.80	71,448.82
季 節 指 數 Seasonal Index	98.51	2.13	5.95	5.57	2.45	3.46	6.05	2.51	2.14	16.03	611.20	443.98	-	100.00

(34) 資料來源：根據徵課會計報告編製。

附 註：1. 本表所列金額一律用實徵淨額。

2. 計算式：各月平均=各月總計/年度數。

3. 季節指數=各月平均/各月平均之年平均數*100。

4. 本表資料採曆年資料(1-12月)。

(35)

表3 各項稅收季節變動指數(續3)

Table 3 Seasonal Variation of Net Actual Collection(Cont.3)

2. 土地增值稅

2. Land Value Increment Tax

金額單位：新台幣千元

Unit : N.T.\$1,000

年 別 Calendar Year	1 月 Jan.	2 月 Feb.	3 月 Mar.	4 月 Apr.	5 月 May	6 月 June	7 月 July	8 月 Aug.	9 月 Sep.	10 月 Oct.	11 月 Nov.	12 月 Dec.	合 計 Total	各年平均 Average
民國97年 CY2008	26,573	8,298	21,660	28,746	39,815	55,728	28,961	13,443	26,859	13,883	13,788	21,612	299,366	24,947.17
民國98年 CY2009	13,473	14,728	83,017	15,371	13,585	22,342	20,524	25,554	102,826	15,837	29,226	22,805	379,288	31,607.33
民國99年 CY2010	40,031	4,615	22,587	15,771	30,731	36,539	42,255	24,194	33,078	38,300	31,185	121,453	440,739	36,728.25
民國100年 CY2011	91,549	69,561	61,636	36,880	26,427	45,569	38,486	34,762	42,307	19,587	56,316	36,886	559,966	46,663.83
民國101年 CY2012	44,078	35,710	35,498	75,622	42,911	26,865	60,264	29,124	29,105	39,067	71,184	104,794	594,222	49,518.50
民國102年 CY2013	61,384	66,639	49,657	62,253	44,995	155,712	44,287	45,652	176,607	77,707	41,307	86,378	912,578	76,048.17
民國103年 CY2014	41,286	24,913	37,811	42,859	154,897	68,374	56,379	35,242	26,429	40,029	66,435	31,396	626,050	52,170.83
民國104年 CY2015	72,269	33,497	30,125	26,079	50,339	47,407	31,862	27,196	43,929	56,612	65,966	132,082	617,363	51,446.92
民國105年 CY2016	31,088	12,471	49,093	151,191	83,833	78,501	81,980	112,261	44,347	48,547	32,278	70,035	795,625	66,302.08
民國106年 CY2017	123,814	43,333	100,472	35,329	45,604	56,424	44,014	45,047	30,963	97,649	43,261	50,982	716,892	59,741.00
各 月 總 計 Monthly Total	545,545	313,765	491,556	490,101	533,137	593,461	449,012	392,475	556,450	447,218	450,946	678,423	5,942,089	495,174.08
各 月 平 均 Monthly Average	54,554.50	31,376.50	49,155.60	49,010.10	53,313.70	59,346.10	44,901.20	39,247.50	55,645.00	44,721.80	45,094.60	67,842.30	594,208.90	49,517.41
季 節 指 數 Seasonal Index	110.17	63.36	99.27	98.98	107.67	119.85	90.68	79.26	112.37	90.32	91.07	137.01	-	100.00

(36) 資料來源：根據徵課會計報告編製。

附 註：1. 本表所列金額一律用實徵淨額。

2. 計算式：各月平均=各月總計/年度數。

3. 季節指數=各月平均/各月平均之年平均數*100。

4. 本表資料採曆年資料(1-12月)。

(37)

表3 各項稅收季節變動指數(續4)

Table 3 Seasonal Variation of Net Actual Collection(Cont.4)

3. 房屋稅

3. House Tax

金額單位：新台幣千元

Unit : N.T.\$1,000

年 別 Calendar Year	1 月 Jan.	2 月 Feb.	3 月 Mar.	4 月 Apr.	5 月 May	6 月 June	7 月 July	8 月 Aug.	9 月 Sep.	10 月 Oct.	11 月 Nov.	12 月 Dec.	合 計 Total	各年平均 Average
民國97年 CY2008	2,918	2,536	2,570	27,955	427,806	208,462	8,366	4,630	7,938	6,685	2,921	3,131	705,918	58,826.50
民國98年 CY2009	2,159	2,987	3,391	29,071	384,463	256,313	9,345	6,277	6,596	4,878	3,243	4,636	713,359	59,446.58
民國99年 CY2010	3,472	2,257	3,195	34,034	430,101	210,366	8,443	5,657	7,368	20,962	3,417	6,326	735,598	61,299.83
民國100年 CY2011	2,513	2,508	3,073	6,389	488,590	189,147	7,348	4,490	4,533	3,071	3,285	2,925	717,872	59,822.67
民國101年 CY2012	2,050	2,089	3,295	9,551	496,988	189,979	6,877	4,570	4,405	872	1,974	8,172	730,822	60,901.83
民國102年 CY2013	2,010	1,175	2,299	28,882	467,154	194,773	5,798	4,493	5,355	2,536	1,515	3,668	719,658	59,971.50
民國103年 CY2014	1,652	1,194	1,925	27,788	445,428	226,020	8,942	4,548	5,267	2,601	1,480	1,925	728,770	60,730.83
民國104年 CY2015	3,507	939	1,684	12,065	466,062	233,346	6,758	5,105	4,956	3,319	1,739	1,783	741,263	61,771.92
民國105年 CY2016	1,611	997	1,535	40,790	444,109	234,157	6,522	5,844	4,737	2,744	1,663	1,855	746,564	62,213.67
民國106年 CY2017	1,837	936	2,174	22,316	446,837	259,302	8,014	5,633	4,297	1,361	1,645	2,139	756,491	63,040.92
各 月 總 計 Monthly Total	23,729	17,618	25,141	238,841	4,497,538	2,201,865	76,413	51,247	55,452	49,029	22,882	36,560	7,296,315	608,026.25
各 月 平 均 Monthly Average	2,372.90	1,761.80	2,514.10	23,884.10	449,753.80	220,186.50	7,641.30	5,124.70	5,545.20	4,902.90	2,288.20	3,656.00	729,631.50	60,802.63
季 節 指 數 Seasonal Index	3.90	2.90	4.13	39.28	739.69	362.13	12.57	8.43	9.12	8.06	3.76	6.01	-	100.00

(38) 資料來源：根據徵課會計報告編製。

附 註：1. 本表所列金額一律用實徵淨額。

2. 計算式：各月平均=各月總計/年度數。

3. 季節指數=各月平均/各月平均之年平均數*100。

4. 本表資料採曆年資料(1-12月)。

(39)

表3 各項稅收季節變動指數(續5)

Table 3 Seasonal Variation of Net Actual Collection(Cont.5)

4. 使用牌照稅

4. Vehicle License Tax

金額單位：新台幣千元

Unit : N.T.\$1,000

年 別 Calendar Year	1 月 Jan.	2 月 Feb.	3 月 Mar.	4 月 Apr.	5 月 May	6 月 June	7 月 July	8 月 Aug.	9 月 Sep.	10 月 Oct.	11 月 Nov.	12 月 Dec.	合 計 Total	各年平均 Average
民國97年 CY2008	12,139	9,340	11,325	404,829	183,315	11,831	8,233	9,099	7,712	15,300	8,187	3,659	684,969	57,080.75
民國98年 CY2009	8,939	11,844	35,110	403,048	172,224	617	11,319	10,705	5,123	11,537	9,443	4,952	684,861	57,071.75
民國99年 CY2010	9,640	10,602	45,989	414,059	134,781	25,833	8,747	9,275	7,260	9,053	12,087	3,796	691,122	57,593.50
民國100年 CY2011	12,306	8,447	43,722	355,044	177,144	51,720	7,259	7,286	6,019	9,809	10,960	2,431	692,147	57,678.92
民國101年 CY2012	11,496	9,286	40,674	347,567	241,331	11,458	7,464	7,591	2,932	11,864	9,526	2,288	703,477	58,623.08
民國102年 CY2013	12,137	8,783	40,407	377,522	216,523	11,587	8,357	9,127	4,018	12,138	7,495	2,845	710,939	59,244.92
民國103年 CY2014	13,042	8,129	41,662	392,733	213,632	12,015	10,069	8,653	4,435	12,052	8,450	3,003	727,875	60,656.25
民國104年 CY2015	11,751	9,798	45,390	404,301	217,085	14,693	11,726	8,574	4,084	11,135	9,442	2,771	750,750	62,562.50
民國105年 CY2016	12,955	8,491	50,736	385,451	245,786	12,910	11,462	9,016	3,938	12,889	8,377	3,223	765,234	63,769.50
民國106年 CY2017	11,743	8,336	49,957	371,897	269,831	14,954	10,341	10,568	5,325	9,348	11,062	2,784	776,146	64,678.83
各 月 總 計 Monthly Total	116,148	93,056	404,972	3,856,451	2,071,652	167,618	94,977	89,894	50,846	115,125	95,029	31,752	7,187,520	598,960.00
各 月 平 均 Monthly Average	11,614.80	9,305.60	40,497.20	385,645.10	207,165.20	16,761.80	9,497.70	8,989.40	5,084.60	11,512.50	9,502.90	3,175.20	718,752.00	59,896.00
季 節 指 數 Seasonal Index	19.39	15.54	67.61	643.86	345.87	27.98	15.86	15.01	8.49	19.22	15.87	5.30	-	100.00

(40) 資料來源：根據徵課會計報告編製。

附 註：1. 本表所列金額一律用實徵淨額。

2. 計算式：各月平均=各月總計/年度數。

3. 季節指數=各月平均/各月平均之年平均數*100。

4. 本表資料採曆年資料(1-12月)。

(41)

表3 各項稅收季節變動指數(續6)

Table 3 Seasonal Variation of Net Actual Collection(Cont.6)

5. 契稅

5. Deed Tax

金額單位：新台幣千元

Unit : N.T.\$1,000

年 別 Calendar Year	1 月 Jan.	2 月 Feb.	3 月 Mar.	4 月 Apr.	5 月 May	6 月 June	7 月 July	8 月 Aug.	9 月 Sep.	10 月 Oct.	11 月 Nov.	12 月 Dec.	合 計 Total	各年平均 Average
民國97年 CY2008	15,593	7,129	12,238	22,812	18,999	13,819	12,979	10,698	12,224	12,047	10,652	9,257	158,447	13,203.92
民國98年 CY2009	6,490	11,659	11,406	14,159	10,419	14,303	15,436	15,063	25,600	17,751	14,381	16,176	172,843	14,403.58
民國99年 CY2010	14,621	10,322	14,776	13,989	16,058	16,084	15,304	13,613	13,119	27,303	14,659	16,646	186,494	15,541.17
民國100年 CY2011	15,026	13,382	19,803	11,152	12,913	12,494	11,463	13,035	10,881	10,731	13,070	9,269	153,219	12,768.25
民國101年 CY2012	6,990	9,188	10,359	11,188	20,690	11,617	13,209	13,753	10,076	13,228	13,942	34,429	168,669	14,055.75
民國102年 CY2013	11,364	5,654	9,479	10,891	14,923	26,411	16,489	12,585	30,001	24,484	14,938	13,853	191,072	15,922.67
民國103年 CY2014	10,842	9,338	11,695	14,993	18,395	12,221	13,333	9,802	11,663	12,177	11,126	11,348	146,933	12,244.42
民國104年 CY2015	17,677	5,402	7,556	7,247	9,131	9,926	10,149	7,032	6,809	8,936	10,614	14,998	115,477	9,623.08
民國105年 CY2016	8,485	9,034	6,996	27,241	26,881	24,714	24,503	24,524	8,440	10,935	12,153	10,252	194,158	16,179.83
民國106年 CY2017	8,600	5,415	9,378	7,875	11,334	11,468	13,156	10,200	15,537	9,099	10,553	31,295	143,910	11,992.50
各 月 總 計 Monthly Total	115,688	86,523	113,686	141,547	159,743	153,057	146,021	130,305	144,350	146,691	126,088	167,523	1,631,222	135,935.17
各 月 平 均 Monthly Average	11,568.80	8,652.30	11,368.60	14,154.70	15,974.30	15,305.70	14,602.10	13,030.50	14,435.00	14,669.10	12,608.80	16,752.30	163,122.20	13,593.52
季 節 指 數 Seasonal Index	85.11	63.65	83.63	104.13	117.51	112.60	107.42	95.86	106.19	107.91	92.76	123.24	-	100.00

(42) 資料來源：根據徵課會計報告編製。

附 註：1. 本表所列金額一律用實徵淨額。

2. 計算式：各月平均=各月總計/年度數。

3. 季節指數=各月平均/各月平均之年平均數*100。

4. 本表資料採曆年資料(1-12月)。

(43)

表3 各項稅收季節變動指數(續7)

Table 3 Seasonal Variation of Net Actual Collection(Cont.7)

6. 印花稅

6. Stamp Tax

金額單位：新台幣千元

Unit : N.T.\$1,000

年 別 Calendar Year	1 月 Jan.	2 月 Feb.	3 月 Mar.	4 月 Apr.	5 月 May	6 月 June	7 月 July	8 月 Aug.	9 月 Sep.	10 月 Oct.	11 月 Nov.	12 月 Dec.	合 計 Total	各年平均 Average
民國97年 CY2008	8,734	1,560	5,270	4,461	6,455	4,350	5,759	1,588	5,173	2,985	6,764	2,865	55,964	4,663.67
民國98年 CY2009	5,347	1,957	6,640	1,846	5,805	1,498	5,766	2,796	7,691	3,027	5,698	2,276	50,347	4,195.58
民國99年 CY2010	6,204	1,553	4,668	2,267	5,006	3,134	7,592	3,506	7,545	3,526	5,651	2,916	53,568	4,464.00
民國100年 CY2011	7,103	1,823	5,881	3,334	7,792	2,588	5,629	2,207	5,445	1,882	5,845	2,937	52,466	4,372.17
民國101年 CY2012	5,933	1,923	5,509	1,807	5,349	2,379	6,017	2,173	7,802	2,632	6,786	5,915	54,225	4,518.75
民國102年 CY2013	6,715	1,719	5,891	1,951	7,652	2,527	6,668	3,533	9,102	2,252	7,562	3,658	59,230	4,935.83
民國103年 CY2014	15,192	1,647	9,605	2,635	7,755	2,438	7,344	3,502	9,147	4,490	7,299	1,891	72,945	6,078.75
民國104年 CY2015	7,524	1,485	6,503	1,879	6,955	2,642	8,838	3,515	6,811	4,214	9,048	3,077	62,491	5,207.58
民國105年 CY2016	9,483	1,619	6,649	2,672	8,434	4,136	8,916	5,366	8,796	3,476	7,318	3,669	70,534	5,877.83
民國106年 CY2017	7,369	2,848	6,680	3,247	7,915	2,951	8,240	4,311	8,652	5,520	10,262	5,487	73,482	6,123.50
各 月 總 計 Monthly Total	79,604	18,134	63,296	26,099	69,118	28,643	70,769	32,497	76,164	34,004	72,233	34,691	605,252	50,437.67
各 月 平 均 Monthly Average	7,960.40	1,813.40	6,329.60	2,609.90	6,911.80	2,864.30	7,076.90	3,249.70	7,616.40	3,400.40	7,223.30	3,469.10	60,525.20	5,043.77
季 節 指 數 Seasonal Index	157.83	35.95	125.49	51.75	137.04	56.79	140.31	64.43	151.01	67.42	143.21	68.78	-	100.00

(44) 資料來源：根據徵課會計報告編製。

附 註：1. 本表所列金額一律用實徵淨額。

2. 計算式：各月平均=各月總計/年度數。

3. 季節指數=各月平均/各月平均之年平均數*100。

4. 本表資料採曆年資料(1-12月)。

(45)

表3 各項稅收季節變動指數(續8)

Table 3 Seasonal Variation of Net Actual Collection(Cont.8)

7. 娛樂稅

7. Amusement Tax

金額單位：新台幣千元

Unit : N.T.\$1,000

年 別 Calendar Year	1 月 Jan.	2 月 Feb.	3 月 Mar.	4 月 Apr.	5 月 May	6 月 June	7 月 July	8 月 Aug.	9 月 Sep.	10 月 Oct.	11 月 Nov.	12 月 Dec.	合 計 Total	各年平均 Average
民國97年 CY2008	2,056	1,876	2,035	1,923	2,103	2,128	1,935	1,966	2,095	2,092	1,830	2,111	24,150	2,012.50
民國98年 CY2009	1,844	2,068	1,960	1,941	1,710	1,913	2,022	1,841	2,006	1,979	1,888	1,918	23,090	1,924.17
民國99年 CY2010	1,665	1,669	2,067	1,782	1,763	1,664	1,708	1,791	1,636	1,733	1,806	1,958	21,242	1,770.17
民國100年 CY2011	1,816	1,609	2,448	1,546	1,783	1,632	1,674	1,895	1,699	1,721	1,882	1,560	21,265	1,772.08
民國101年 CY2012	1,551	1,782	1,868	1,645	1,771	1,621	1,689	1,774	1,451	1,836	1,715	1,545	20,248	1,687.33
民國102年 CY2013	1,868	1,345	1,796	1,781	1,744	1,433	1,744	1,487	1,678	1,773	1,699	1,646	19,994	1,666.17
民國103年 CY2014	1,595	1,576	1,865	1,649	1,796	1,648	1,778	1,649	1,714	1,833	1,688	1,892	20,683	1,723.58
民國104年 CY2015	1,790	1,582	1,962	1,827	1,788	1,722	1,816	1,745	1,679	1,710	1,893	1,900	21,414	1,784.50
民國105年 CY2016	1,893	1,551	1,996	1,634	1,784	1,664	1,902	1,884	1,637	1,701	1,881	1,725	21,252	1,771.00
民國106年 CY2017	1,833	1,970	1,989	1,621	2,062	1,810	1,561	1,748	1,683	1,854	1,861	1,511	21,503	1,791.92
各 月 總 計 Monthly Total	17,911	17,028	19,986	17,349	18,304	17,235	17,829	17,780	17,278	18,232	18,143	17,766	214,841	17,903.42
各 月 平 均 Monthly Average	1,791.10	1,702.80	1,998.60	1,734.90	1,830.40	1,723.50	1,782.90	1,778.00	1,727.80	1,823.20	1,814.30	1,776.60	21,484.10	1,790.34
季 節 指 數 Seasonal Index	100.04	95.11	111.63	96.90	102.24	96.27	99.58	99.31	96.51	101.84	101.34	99.23	-	100.00

(46) 資料來源：根據徵課會計報告編製。

附 註：1. 本表所列金額一律用實徵淨額。

2. 計算式：各月平均=各月總計/年度數。

3. 季節指數=各月平均/各月平均之年平均數*100。

4. 本表資料採曆年資料(1-12月)。

(47)

表3 各項稅收季節變動指數(續9)

8. 教育捐

金額單位：新台幣千元

Table 3 Seasonal Variation of Net Actual Collection(Cont.9)

8. Education Surtax

Unit : N.T.\$1,000

年 別 Calendar Year	1 月 Jan.	2 月 Feb.	3 月 Mar.	4 月 Apr.	5 月 May	6 月 June	7 月 July	8 月 Aug.	9 月 Sep.	10 月 Oct.	11 月 Nov.	12 月 Dec.	合 計 Total	各年平均 Average
民國97年 CY2008	1	-	7	-	-	1	1	-	-	-	-	-	10	0.83
民國98年 CY2009	-	-	-	(-16)	-	-	-	-	-	15	30	52	81	6.75
民國99年 CY2010	-	-	-	-	-	-	-	-	-	-	(-6)	-	(-6)	(-0.50)
民國100年 CY2011	-	-	-	(-6)	-	-	-	-	-	-	-	-	(-6)	(-0.50)
民國101年 CY2012	-	-	-	160	12	-	-	-	-	(-4)	-	-	168	14.00
民國102年 CY2013	-	-	-	-	-	-	-	-	(-35)	-	-	-	(-35)	(-2.92)
民國103年 CY2014	-	-	-	-	-	-	-	-	-	-	-	-	-	-
民國104年 CY2015	-	-	-	-	-	-	-	-	-	-	-	-	-	-
民國105年 CY2016	-	-	-	-	-	-	-	-	-	-	-	-	-	-
民國106年 CY2017	-	-	-	-	-	-	-	-	-	-	-	-	-	-
各 月 總 計 Monthly Total	1	-	7	138	12	1	1	-	(-35)	11	24	52	212	17.67
各 月 平 均 Monthly Average	0.10	-	0.70	13.80	1.20	0.10	0.10	-	(-3.50)	1.10	2.40	5.20	21.20	1.77
季 節 指 數 Seasonal Index	5.66	-	39.62	781.13	67.92	5.66	5.66	0.00	(-198.11)	62.26	135.85	294.34	-	100.00

(48) 資料來源：根據徵課會計報告編製。

附 註：1. 本表所列金額一律用實徵淨額。

2. 計算式：各月平均=各月總計/年度數。

3. 季節指數=各月平均/各月平均之年平均數*100。

4. 本表資料採曆年資料(1-12月)。

(49)

表3 各項稅收季節變動指數(續10完)

(三)罰鍰收入

Table 3 Seasonal Variation of Net Actual Collection(Cont.10 End)

C. Punitive Fine Revenue

金額單位：新台幣千元

Unit : N.T.\$1,000

年 別 Calendar Year	1 月 Jan.	2 月 Feb.	3 月 Mar.	4 月 Apr.	5 月 May	6 月 June	7 月 July	8 月 Aug.	9 月 Sep.	10 月 Oct.	11 月 Nov.	12 月 Dec.	合 計 Total	各年平均 Average
民國97年 CY2008	2,802	1,506	1,892	2,051	2,874	2,689	4,009	2,179	2,844	2,090	1,861	2,390	29,187	2,432.25
民國98年 CY2009	1,891	2,258	3,952	2,278	2,530	2,492	3,244	(-)1,759	2,466	2,673	1,974	2,537	26,536	2,211.33
民國99年 CY2010	2,203	1,929	2,723	2,194	2,605	3,072	2,403	2,059	2,348	(-)3,359	915	2,117	21,209	1,767.42
民國100年 CY2011	18,448	1,661	2,484	1,690	2,443	2,918	2,516	1,592	1,601	1,794	1,773	2,137	41,057	3,421.42
民國101年 CY2012	1,950	1,399	2,020	3,079	2,183	2,532	1,806	1,038	1,092	2,125	1,951	1,819	22,994	1,916.17
民國102年 CY2013	1,698	(-)301	983	1,496	1,984	1,724	1,983	1,645	1,134	1,669	1,436	1,977	17,428	1,452.33
民國103年 CY2014	2,110	829	1,185	1,510	2,105	1,646	1,710	2,386	1,368	1,549	1,136	1,711	19,245	1,603.75
民國104年 CY2015	1,428	1,074	1,434	870	1,361	1,322	913	936	560	890	939	1,470	13,197	1,099.75
民國105年 CY2016	1,018	401	808	818	(-)304	759	978	1,317	908	823	512	755	8,793	732.75
民國106年 CY2017	555	690	604	11	1,496	1,250	1,008	978	1,288	876	952	993	10,701	891.75
各 月 總 計 Monthly Total	34,103	11,446	18,085	15,997	19,277	20,404	20,570	12,371	15,609	11,130	13,449	17,906	210,347	17,528.92
各 月 平 均 Monthly Average	3,410.30	1,144.60	1,808.50	1,599.70	1,927.70	2,040.40	2,057.00	1,237.10	1,560.90	1,113.00	1,344.90	1,790.60	21,034.70	1,752.89
季 節 指 數 Seasonal Index	194.55	65.30	103.17	91.26	109.97	116.40	117.35	70.57	89.05	63.50	76.72	102.15	-	100.00

(50) 資料來源：根據徵課會計報告編製。

附 註：1. 本表所列金額一律用實徵淨額。

2. 計算式：各月平均=各月總計/年度數。

3. 季節指數=各月平均/各月平均之年平均數*100。

4. 本表資料採曆年資料(1-12月)。

(51)

表4 促進產業升級條例減免稅額統計

金額單位：新台幣千元

會計年度別 Fiscal Year	促進產業升級條例實施以後各稅減免稅額 Tax Reductions Due to Implementation of Statute for Upgrading Industries			
	合計 Total	土地增值稅 Land Value Increment Tax	契稅 Deed Tax	印花稅 Stamp Tax
民國97年度 FY2008	-	-	-	-
民國98年度 FY2009	113,603	113,603	-	-
民國99年度 FY2010	-	-	-	-
民國100年度 FY2011	-	-	-	-
民國101年度 FY2012	-	-	-	-
民國102年度 FY2013	-	-	-	-
民國103年度 FY2014	-	-	-	-
民國104年度 FY2015	-	-	-	-
民國105年度 FY2016	-	-	-	-
民國106年度 FY2017	-	-	-	-

(52) 資料來源：根據本局公務統計報表 20903-90-04-2編製。

Table 4 Tax Reductions Due to Implementation of Statute for Upgrading Industries

		中華民國106年度(FY2017)		Unit : N.T.\$1,000	
稅目別 Item	促進產業 升級條例	減 免 項 目 Items of Reduction	核定 件數 Cases	核定減免 Tax Reduction Amount	
合計 Total			-	-	
小計 Sub-Total			-	-	
土地 增值 稅 Land Value Increment Tax	第十五條	1. 公司經經濟部專案核准合併所准予記存之土地增值稅額。	-	-	
		2. 公司經經濟部專案核准合併因出售原工廠用地另購合於本條獎勵之土地所退還或扣減之土地增值稅額。	-	-	
	第十六條	公司為調整事業經營將土地轉投資，按其轉投資之股權比例記存之土地增值稅。	-	-	
	第十七條	1. 公司之工廠用地因都市計劃或區域計劃之實施，合於本條規定所減徵之土地增值稅額。	-	-	
		2. 公司因防治污染、公共安全或維護自然景觀需要，合於本條規定所減徵之土地增值稅額。	-	-	
		3. 公司因政府主動輔導遷廠而合於本條規定所減徵之土地增值稅。	-	-	
小計 Sub-Total			-	-	
印花 稅 Stamp Tax	第十五條	公司經經濟部專案核准合併所減免之印花稅額。	-	-	
		小計 Sub-Total			-
契 稅 Deed Tax	第十五條	1. 公司經經濟部專案核准合併所減免之契稅額。	-	-	
		2. 公司經經濟部專案核准之合併計畫出售土地及廠房，以所得價款新購土地及廠房免徵之契稅	-	-	

表5 查(核)定開徵數情形及未徵數分析表

Table 5 Analysis of Assess Levy and Unable Collection

(一)總計

A. Grand Total

金額單位:新臺幣千元

Unit : N.T.\$1,000

會計年度及稅目別 Fiscal Year & Item of Tax	(1)=(2)+(3)+(4)+(5)+(6) 開徵數 Tax Levy Amount		(2) 實徵數 Actual Collection		(3) 減免註銷數 Cancelling		(4) 逾徵收期間數 Over Due		(5) 逾執行期間數 Over Execution		(6) 逾核課期間數 Over Assessment		未徵數餘額 Unable Collection Amount						
	(7) 合計 Total		繳款書未送達未徵數 Undeliverable Tax Bill		未逾限繳日未徵數 Not Exceed Date of Payment														
	件數 Cases	金額 Amount	件數 Cases	金額 Amount	件數 Cases	金額 Amount	件數 Cases	金額 Amount	件數 Cases	金額 Amount	件數 Cases	金額 Amount	件數 Cases	金額 Amount	件數 Cases	金額 Amount	件數 Cases	金額 Amount	件數 Cases
民國 97 年度 FY2008	484,066	3,637,271	401,197	2,668,507	3,189	193,823	6,085	27,581	309	2,034	73,286	745,326	12,091	79,275	2,924	123,350	
民國 98 年度 FY2009	492,286	3,612,325	414,113	2,778,544	2,797	51,005	7,547	42,097	525	7,657	67,304	733,022	11,419	68,558	1,763	153,670	
民國 99 年度 FY2010	485,173	3,719,260	416,331	2,910,481	2,568	61,804	9,592	67,119	239	797	56,443	679,059	9,291	90,441	2,220	136,185	
民國 100 年度 FY2011	470,656	3,655,123	412,809	3,247,587	2,238	55,780	9,752	57,933	120	428	45,737	293,395	8,479	24,148	2,047	40,187	
民國 101 年度 FY2012	460,984	3,398,096	412,121	3,034,157	2,219	54,706	5,277	28,855	209	490	41,158	279,888	7,714	48,408	1,774	41,850	
民國 102 年度 FY2013	475,687	3,915,446	428,988	3,528,519	3,145	110,993	4,254	27,895	179	442	39,121	247,597	8,189	49,532	2,375	33,145	
民國 103 年度 FY2014	477,016	3,662,762	432,417	3,254,059	5,073	186,010	4,977	29,295	152	370	34,397	193,028	7,764	47,228	2,313	13,618	
民國 104 年度 FY2015	482,716	3,483,262	443,258	3,195,704	2,800	113,498	3,679	23,557	152	708	32,827	149,795	7,658	16,555	2,254	11,110	
民國 105 年度 FY2016	501,795	3,854,539	462,137	3,565,299	3,578	109,623	521	1,408	145	413	35,414	177,796	7,781	24,907	2,910	15,046	
民國 106 年度 FY2017	504,025	3,815,261	462,563	3,438,437	2,928	173,703	148	665	-	-	145	427	38,241	202,029	7,588	23,837	2,680	29,102	
縣市稅 County & City Taxes	494,575	3,763,016	459,539	3,430,778	2,901	173,416	144	647	-	-	145	427	31,846	157,748	7,577	23,801	2,466	28,324	
地價稅 Land Value Tax	152,275	1,010,418	140,708	945,849	83	15,051	88	15	-	-	110	291	11,286	49,212	6,906	11,110	604	6,907	
土地增值稅 Land Value Increment Tax	13,527	863,228	12,505	719,861	631	117,557	-	-	-	-	-	-	391	25,810	84	9,835	306	14,111	
房屋稅 House Tax	181,057	768,844	176,766	756,671	470	940	9	612	-	-	8	11	3,804	10,610	172	271	224	396	
使用牌照稅 Vehicle License Tax	117,335	869,603	102,729	776,974	852	32,057	46	20	-	-	27	125	13,681	60,427	187	703	547	1,081	
契稅 Deed Tax	8,116	159,084	7,496	144,488	399	8,516	-	-	-	-	-	-	221	6,080	7	1,068	213	4,996	
印花稅 Stamp Tax	14,645	66,233	13,481	65,427	415	-845	-	-	-	-	-	-	749	1,651	184	763	556	814	
娛樂稅 Amusement Tax	7,620	25,606	5,854	21,508	51	140	1	-	-	-	-	-	1,714	3,958	37	51	16	19	
罰鍰 Punitive Fine Revenue	9,450	52,245	3,024	7,659	27	287	4	18	-	-	-	-	6,395	44,281	11	36	214	778	

(54) 資料來源:根據本局公務統計報表 20903-90-01-2及20903-90-02-2編製。

(55)

附註:(一)總計=(二)本年度+(三)以前年度。

表5 查(核)定開徵數情形及未徵數分析表(續1)

Table 5 Analysis of Assess Levy and Unable Collection(Cont.1)

(一)總計

A. Grand Total

金額單位:新臺幣千元

Unit : N.T.\$1,000

會計年度及稅目別 Fiscal Year & Item of Tax	未徵數餘額								Unable Collection Amount							
	行政救濟未徵數 Administrative Remedy		分期繳納未徵數 Installment		特殊原因未徵數 Special Reason		小計 Sub-Total		欠稅數 Tax Arrears Amount							
	件數 Cases	金額 Amount	件數 Cases	金額 Amount	件數 Cases	金額 Amount	件數 Cases	金額 Amount	送達未逾滯納期 Deliverable and not Exceed Delinquent Periods		移送執行未結 Enforcement		取得執行憑證 Executive Evidence		其他 others	
									件數 Cases	金額 Amount	件數 Cases	金額 Amount	件數 Cases	金額 Amount	件數 Cases	金額 Amount
民國 97 年度 FY2008	63	169,654	-	-	4,744	866	53,464	372,181	860	5,818	20,073	184,920	28,220	159,362	4,311	22,081
民國 98 年度 FY2009	68	164,049	-	-	4,511	787	49,543	345,958	504	3,810	20,230	173,567	27,198	161,103	1,611	7,478
民國 99 年度 FY2010	58	173,178	-	-	3,905	665	40,969	278,590	430	1,878	13,040	108,477	26,330	160,436	1,169	7,799
民國 100 年度 FY2011	16	12,250	-	-	3,454	1,225	31,741	215,585	889	8,588	6,493	54,923	23,732	148,863	627	3,211
民國 101 年度 FY2012	9	4,508	-	-	3,390	1,573	28,271	183,549	383	1,640	6,203	49,753	21,170	129,261	515	2,895
民國 102 年度 FY2013	7	3,858	1	833	3,054	1,302	25,495	158,927	639	2,227	5,215	43,551	19,360	111,803	281	1,346
民國 103 年度 FY2014	6	3,502	-	-	2,299	2,241	22,015	126,439	442	1,362	5,989	38,726	15,332	84,923	252	1,428
民國 104 年度 FY2015	8	15,599	-	-	1,881	2,161	21,026	104,370	601	1,958	7,254	34,033	12,921	67,005	250	1,374
民國 105 年度 FY2016	9	5,494	10	19,856	1,176	1,190	23,528	111,303	766	2,408	7,986	35,486	14,055	69,655	721	3,754
民國 106 年度 FY2017	9	5,369	1	4,504	1,087	1,442	26,876	137,775	375	15,336	10,250	46,231	16,005	74,898	246	1,310
縣市稅 County & City Taxes	8	1,893	1	4,504	1,019	1,396	20,775	97,830	332	15,053	7,952	36,706	12,277	44,817	214	1,254
地價稅 Land Value Tax	2	4	1	4,504	755	1,016	3,018	25,671	58	14,058	1,417	6,619	1,476	4,143	67	851
土地增值稅 Land Value Increment Tax	1	1,864	-	-	-	-	-	-	-	-	-	-	-	-	-	-
房屋稅 House Tax	5	25	-	-	131	47	3,272	9,871	102	218	2,012	6,386	1,105	3,135	53	132
使用牌照稅 Vehicle License Tax	-	-	-	-	121	331	12,826	58,312	135	656	4,201	23,041	8,449	34,425	41	190
契稅 Deed Tax	-	-	-	-	-	-	1	16	-	-	-	-	1	16	-	-
印花稅 Stamp Tax	-	-	-	-	1	-	8	74	6	58	-	-	2	16	-	-
娛樂稅 Amusement Tax	-	-	-	-	11	2	1,650	3,886	31	63	322	660	1,244	3,082	53	81
罰鍰 Punitive Fine Revenue	1	3,476	-	-	68	46	6,101	39,945	43	283	2,298	9,525	3,728	30,081	32	56

(56) 資料來源:根據本局公務統計報表 20903-90-01-2及20903-90-02-2編製。

2.(一)總計=(二)本年度+(三)以前年度。

(57)

附註:1.95年度減免註銷數包含逾核課期限數。

表5 查(核)定開徵數情形及未徵數分析表(續2)

Table 5 Analysis of Assess Levy and Unable Collection(Cont.2)

(二)本年度

B. Current Fiscal Year

金額單位:新臺幣千元

Unit : N.T.\$1,000

會計年度及稅目別 Fiscal Year & Item of Tax	(1)=(2)+(3)+(4)+(5)+(6) 開徵數 Tax Levy Amount		(2) 實徵數 Actual Collection		(3) 減免註銷數 Cancelling		(4) 逾徵收期間數 Over Due		(5) 逾執行期間數 Over Execution		(6) 逾核課期間數 Over Assessment		未徵數餘額 Unable Collection Amount							
	(7) 合計 Total		繳款書未送達未徵數 Undeliverable Tax Bill		未逾限繳日未徵數 Not Exceed Date of Payment															
	件數 Cases	金額 Amount	件數 Cases	金額 Amount	件數 Cases	金額 Amount	件數 Cases	金額 Amount	件數 Cases	金額 Amount	件數 Cases	金額 Amount	件數 Cases	金額 Amount	件數 Cases	金額 Amount	件數 Cases	金額 Amount	件數 Cases	金額 Amount
民國 97 年度 FY2008	401,324	2,837,644	376,406	2,417,370	2,751	168,265	-	-	-	-	22,167	252,009	10,305	67,777	2,528	121,191		
民國 98 年度 FY2009	410,816	2,866,512	387,173	2,537,343	2,607	47,847	-	-	1	0	21,035	281,322	9,627	61,646	1,551	152,309		
民國 99 年度 FY2010	411,632	2,987,082	391,891	2,668,135	1,775	57,471	-	-	3	1	17,963	261,475	7,983	61,394	2,018	135,418		
民國 100 年度 FY2011	409,381	2,976,857	392,366	2,828,156	1,895	50,834	-	-	10	1	15,110	97,866	7,166	21,079	1,997	40,002		
民國 101 年度 FY2012	411,788	3,105,129	395,392	2,935,585	1,774	51,190	-	-	2	16	14,620	118,338	7,048	46,505	1,735	41,677		
民國 102 年度 FY2013	431,530	3,634,973	413,674	3,418,204	2,955	107,880	-	-	3	2	14,898	108,887	7,464	47,299	2,339	32,874		
民國 103 年度 FY2014	435,896	3,418,067	416,691	3,159,204	5,066	177,907	-	-	-	-	14,139	80,956	7,220	42,829	2,234	13,270		
民國 104 年度 FY2015	445,702	3,288,650	428,240	3,127,456	3,117	107,135	-	-	2	18	14,343	54,041	7,078	12,830	2,143	10,770		
民國 105 年度 FY2016	466,515	3,702,362	446,815	3,505,595	3,379	109,129	-	-	1	6	16,320	87,632	7,091	23,310	2,807	14,828		
民國 106 年度 FY2017	466,513	3,636,873	447,097	3,375,644	3,417	165,964	-	-	-	-	1	-	15,998	95,265	7,040	18,804	2,657	28,943		
縣市稅 County & City Taxes	462,504	3,624,295	445,212	3,371,258	3,397	165,811	-	-	-	-	1	0	13,894	87,226	7,032	18,781	2,443	28,165		
地價稅 Land Value Tax	141,171	964,146	134,006	920,999	75	6,848	-	-	-	-	-	-	7,090	36,299	6,422	10,253	586	6,759		
土地增值稅 Land Value Increment Tax	13,214	846,660	12,211	709,718	619	116,988	-	-	-	-	-	-	384	19,954	78	5,843	306	14,111		
房屋稅 House Tax	177,032	757,998	174,717	751,807	504	993	-	-	-	-	-	-	1,811	5,198	136	219	220	386		
使用牌照稅 Vehicle License Tax	103,052	811,948	98,830	763,079	931	31,404	-	-	-	-	1	0	3,290	17,465	168	584	546	1,080		
契稅 Deed Tax	7,971	156,667	7,366	142,286	385	8,317	-	-	-	-	-	-	220	6,064	7	1,068	213	4,996		
印花稅 Stamp Tax	14,266	65,562	12,691	62,808	828	1,119	-	-	-	-	-	-	747	1,635	184	763	556	814		
娛樂稅 Amusement Tax	5,798	21,314	5,391	20,561	55	142	-	-	-	-	-	-	352	611	37	51	16	19		
罰鍰 Punitive Fine Revenue	4,009	12,578	1,885	4,386	20	153	-	-	-	-	-	-	2,104	8,039	8	23	214	778		

(58) 資料來源:根據本局公務統計報表 20903-90-01-2及20903-90-02-2編製。

表5 查(核)定開徵數情形及未徵數分析表(續3)

Table 5 Analysis of Assess Levy and Unable Collection(Cont.3)

(二)本年度

B. Current Fiscal Year

金額單位:新臺幣千元

Unit : N.T.\$1,000

會計年度及稅目別 Fiscal Year & Item of Tax	未徵數餘額						Unable Collection Amount									
	行政救濟未徵數 Administrative Remedy		分期繳納未徵數 Installment		特殊原因未徵數 Special Reason		小計 Sub-Total		欠稅數 Tax Arrears Amount							
	件數 Cases	金額 Amount	件數 Cases	金額 Amount	件數 Cases	金額 Amount	件數 Cases	金額 Amount	送達未逾滯納期 Deliverable and not Exceed Delinquent Periods		移送執行未結 Enforcement		取得執行憑證 Executive Evidence		其他 others	
									件數 Cases	金額 Amount	件數 Cases	金額 Amount	件數 Cases	金額 Amount	件數 Cases	金額 Amount
民國 97 年度 FY2008	38	1,654	-	-	10	1	9,286	61,386	755	4,162	4,910	38,250	52	348	3,569	18,626
民國 98 年度 FY2009	33	973	-	-	124	20	9,700	66,374	421	3,478	7,650	54,126	484	4,435	1,145	4,335
民國 99 年度 FY2010	45	11,220	-	-	125	18	7,792	53,425	357	1,574	5,744	39,298	826	6,671	865	5,882
民國 100 年度 FY2011	2	4,280	-	-	140	19	5,805	32,486	742	3,406	3,865	21,920	680	4,620	518	2,540
民國 101 年度 FY2012	2	31	-	-	260	35	5,575	30,090	349	1,509	4,192	22,358	626	3,847	408	2,376
民國 102 年度 FY2013	1	356	1	833	63	20	5,030	27,505	611	2,149	3,750	21,458	471	2,817	198	1,081
民國 103 年度 FY2014	-	-	-	-	36	17	4,649	24,840	419	1,283	3,778	21,046	276	1,587	176	924
民國 104 年度 FY2015	1	8,065	-	-	49	8	5,072	22,368	551	1,853	4,290	19,516	50	107	181	892
民國 105 年度 FY2016	3	1,993	10	19,856	66	9	6,343	27,636	738	2,357	4,763	22,025	166	535	676	2,719
民國 106 年度 FY2017	2	4	1	4,504	64	13	6,234	42,997	344	15,212	5,363	25,397	317	1,141	210	1,247
縣市稅 County & City Taxes	2	4	1	4,504	32	8	4,384	35,764	301	14,929	3,860	19,463	45	181	178	1,191
地價稅 Land Value Tax	2	4	1	4,504	-	-	79	14,779	29	13,947	17	40	-	-	33	792
土地增值稅 Land Value Increment Tax	-	-	-	-	-	-	-	-	-	-	-	-	-	-	-	-
房屋稅 House Tax	-	-	-	-	24	5	1,431	4,588	102	218	1,265	4,204	11	34	53	132
使用牌照稅 Vehicle License Tax	-	-	-	-	7	3	2,569	15,798	133	643	2,376	14,832	21	137	39	186
契稅 Deed Tax	-	-	-	-	-	-	-	-	-	-	-	-	-	-	-	-
印花稅 Stamp Tax	-	-	-	-	1	0	6	58	6	58	-	-	-	-	-	-
娛樂稅 Amusement Tax	-	-	-	-	-	-	299	541	31	63	202	387	13	10	53	81
罰鍰 Punitive Fine Revenue	-	-	-	-	32	5	1,850	7,233	43	283	1,503	5,934	272	960	32	56

(60) 資料來源:根據本局公務統計報表 20903-90-01-2及20903-90-02-2編製。

(61)

表5 查(核)定開徵數情形及未徵數分析表(續4)

Table 5 Analysis of Assess Levy and Unable Collection(Cont.4)

(三)以前年度

C. Previous Fiscal Year

金額單位:新臺幣千元

Unit : N.T.\$1,000

會計年度及稅目別 Fiscal Year & Item of Tax	(1)=(2)+(3)+(4)+(5)+(6) 開徵數 Tax Levy Amount		(2) 實徵數 Actual Collection		(3) 減免註銷數 Cancelling		(4) 逾徵收期間數 Over Due		(5) 逾執行期間數 Over Execution		(6) 逾核課期間數 Over Assessment		未徵數餘額 Unable Collection Amount		繳款書未送達未徵數 Undeliverable Tax Bill		未逾限繳日未徵數 Not Exceed Date of Payment	
	件數 Cases	金額 Amount	件數 Cases	金額 Amount	件數 Cases	金額 Amount	件數 Cases	金額 Amount	件數 Cases	金額 Amount	件數 Cases	金額 Amount	件數 Cases	金額 Amount	件數 Cases	金額 Amount	件數 Cases	金額 Amount
民國 97 年度 FY2008	82,742	799,627	24,791	251,137	438	25,558	6,085	27,581	309	2,034	51,119	493,317	1,786	11,498	396	2,159
民國 98 年度 FY2009	81,470	745,813	26,940	241,201	190	3,158	7,547	42,097	524	7,657	46,269	451,700	1,792	6,912	212	1,361
民國 99 年度 FY2010	73,541	732,178	24,440	242,346	793	4,333	9,592	67,119	236	796	38,480	417,584	1,308	29,047	202	767
民國 100 年度 FY2011	61,275	678,266	20,443	419,431	343	4,946	9,752	57,933	110	427	30,627	195,529	1,313	3,069	50	185
民國 101 年度 FY2012	49,196	292,967	16,729	98,572	445	3,516	5,277	28,855	207	474	26,538	161,550	666	1,903	39	173
民國 102 年度 FY2013	44,157	280,473	15,314	110,315	190	3,113	4,254	27,895	176	440	24,223	138,710	725	2,233	36	271
民國 103 年度 FY2014	41,120	244,695	15,726	94,855	7	8,103	4,977	29,295	152	370	20,258	112,072	544	4,399	79	348
民國 104 年度 FY2015	37,014	194,612	15,018	68,248	(-)317	6,363	3,679	23,557	150	690	18,484	95,754	580	3,725	111	340
民國 105 年度 FY2016	35,280	152,177	15,322	59,704	199	494	521	1,408	144	407	19,094	90,164	690	1,597	103	218
民國 106 年度 FY2017	37,512	178,388	15,466	62,793	(-)489	7,739	148	665	-	-	144	427	22,243	106,764	548	5,033	23	159
縣市稅 County & City Taxes	32,071	138,721	14,327	59,520	(-)496	7,605	144	647	-	-	144	427	17,952	70,522	545	5,020	23	159
地價稅 Land Value Tax	11,104	46,272	6,702	24,850	8	8,203	88	15	-	-	110	291	4,196	12,913	484	857	18	148
土地增值稅 Land Value Increment Tax	313	16,568	294	10,143	12	569	-	-	-	-	-	-	7	5,856	6	3,992	-	-
房屋稅 House Tax	4,025	10,846	2,049	4,864	(-)34	(-)53	9	612	-	-	8	11	1,993	5,412	36	52	4	10
使用牌照稅 Vehicle License Tax	14,283	57,655	3,899	13,895	(-)79	653	46	20	-	-	26	125	10,391	42,962	19	119	1	1
契稅 Deed Tax	145	2,417	130	2,202	14	199	-	-	-	-	-	-	1	16	-	-	-	-
印花稅 Stamp Tax	379	671	790	2,619	(-)413	(-)1,964	-	-	-	-	-	-	2	16	-	-	-	-
娛樂稅 Amusement Tax	1,822	4,292	463	947	(-)4	(-)2	1	0	-	-	-	-	1,362	3,347	-	-	-	-
罰鍰 Punitive Fine Revenue	5,441	39,667	1,139	3,273	7	134	4	18	-	-	-	-	4,291	36,242	3	13	-	-

(62) 資料來源:根據本局公務統計報表 20903-90-01-2及20903-90-02-2編製。

(63)

表5 查(核)定開徵數情形及未徵數分析表(續5完) Table 5 Analysis of Assess Levy and Unable Collection(Cont.5 End)

(三)以前年度

C. Previous Fiscal Year

金額單位:新臺幣千元

Unit : N.T.\$1,000

會計年度及稅目別 Fiscal Year & Item of Tax	未徵數餘額								Unable Collection Amount							
	行政救濟未徵數 Administrative Remedy		分期繳納未徵數 Installment		特殊原因未徵數 Special Reason		小計 Sub-Total		欠稅數 Tax Arrears Amount							
	件數 Cases	金額 Amount	件數 Cases	金額 Amount	件數 Cases	金額 Amount	件數 Cases	金額 Amount	送達未逾滯納期 Deliverable and not Exceed Delinquent Periods		移送執行未結 Enforcement		取得執行憑證 Executive Evidence		其他 others	
									件數 Cases	金額 Amount	件數 Cases	金額 Amount	件數 Cases	金額 Amount	件數 Cases	金額 Amount
民國 97 年度 FY2008	25	168,000	-	-	4,734	865	44,178	310,795	105	1,656	15,163	146,670	28,168	159,014	742	3,455
民國 98 年度 FY2009	35	163,076	-	-	4,387	767	39,843	279,584	83	332	12,580	119,441	26,714	156,668	466	3,143
民國 99 年度 FY2010	13	161,958	-	-	3,780	647	33,177	225,165	73	304	7,296	69,179	25,504	153,765	304	1,917
民國 100 年度 FY2011	14	7,970	-	-	3,314	1,206	25,936	183,099	147	5,182	2,628	33,003	23,052	144,243	109	671
民國 101 年度 FY2012	7	4,477	-	-	3,130	1,538	22,696	153,459	34	131	2,011	27,395	20,544	125,414	107	519
民國 102 年度 FY2013	6	3,502	-	-	2,991	1,282	20,465	131,422	28	78	1,465	22,093	18,889	108,986	83	265
民國 103 年度 FY2014	6	3,502	-	-	2,263	2,224	17,366	101,599	23	79	2,211	17,680	15,056	83,336	76	504
民國 104 年度 FY2015	7	7,534	-	-	1,832	2,153	15,954	82,002	50	105	2,964	14,517	12,871	66,898	69	482
民國 105 年度 FY2016	6	3,501	-	-	1,110	1,181	17,185	83,667	28	51	3,223	13,461	13,889	69,120	45	1,035
民國 106 年度 FY2017	7	5,365	-	-	1,023	1,429	20,642	94,778	31	124	4,887	20,834	15,688	73,757	36	63
縣市稅 County & City Taxes	6	1,889	-	-	987	1,388	16,391	62,066	31	124	4,092	17,243	12,232	44,636	36	63
地價稅 Land Value Tax	-	-	-	-	755	1,016	2,939	10,892	29	111	1,400	6,579	1,476	4,143	34	59
土地增值稅 Land Value Increment Tax	1	1,864	-	-	-	-	-	-	-	-	-	-	-	-	-	-
房屋稅 House Tax	5	25	-	-	107	42	1,841	5,283	-	-	747	2,182	1,094	3,101	-	-
使用牌照稅 Vehicle License Tax	-	-	-	-	114	328	10,257	42,514	2	13	1,825	8,209	8,428	34,288	2	4
契稅 Deed Tax	-	-	-	-	-	-	1	16	-	-	-	-	1	16	-	-
印花稅 Stamp Tax	-	-	-	-	-	-	2	16	-	-	-	-	2	16	-	-
娛樂稅 Amusement Tax	-	-	-	-	11	2	1,351	3,345	-	-	120	273	1,231	3,072	-	-
罰鍰 Punitive Fine Revenue	1	3,476	-	-	36	41	4,251	32,712	-	-	795	3,591	3,456	29,121	-	-

(64) 資料來源:根據本局公務統計報表 20903-90-01-2及20903-90-02-2編製。

(65)

表 6 各項稅捐納庫數

Table 6 Taxation Forwarded to Treasury

(一)總計

A. Grand Total

金額單位:新台幣千元

Unit : N.T.\$1,000

會計年度及稅目別 Fiscal Year & Item of Tax	實徵淨額 Net Actual Collection	納 庫 數 Pay to Treasury							未納庫 Unpay to Treasury
		合 計 Total	國 庫 National Treasury	中央統籌分配專戶 Distribution of Central Gov't	重建基金庫 Reconstruction Fund	省 庫 Provincial Treasury	省統籌分配專戶 Distribution of Provincial Gov't	市 庫 City Treasury	
民國97年度 FY2008	2,677,705	2,677,705	-	59,873	-	-	-	2,617,832	-
民國98年度 FY2009	2,774,237	2,774,237	-	75,858	-	-	-	2,698,379	-
民國99年度 FY2010	2,897,562	2,897,562	-	88,148	-	-	-	2,809,414	-
民國100年度 FY2011	3,271,108	3,271,108	-	111,993	-	-	-	3,159,115	-
民國101年度 FY2012	3,043,324	3,043,324	-	118,845	-	-	-	2,924,479	-
民國102年度 FY2013	3,535,162	3,535,162	-	182,515	-	-	-	3,352,647	-
民國103年度 FY2014	3,253,468	3,253,468	-	125,211	-	-	-	3,128,257	-
民國104年度 FY2015	3,206,264	3,206,264	-	123,473	-	-	-	3,082,791	-
民國105年度 FY2016	3,569,721	3,569,721	-	159,125	-	-	-	3,410,596	-
民國106年度 FY2017	3,433,105	3,433,105	-	143,378	-	-	-	3,289,727	-
地 價 稅 Land Value Tax	933,980	933,980	-	-	-	-	-	933,980	-
土地增值稅 Land Value Increment Tax	716,892	716,892	-	143,378	-	-	-	573,514	-
房 屋 稅 House Tax	756,491	756,491	-	-	-	-	-	756,491	-
使用牌照稅 Vehicle License Tax	776,146	776,146	-	-	-	-	-	776,146	-
契 稅 Deed Tax	143,910	143,910	-	-	-	-	-	143,910	-
印 花 稅 Stamp Tax	73,482	73,482	-	-	-	-	-	73,482	-
娛 樂 稅 Amusement Tax	21,503	21,503	-	-	-	-	-	21,503	-
教 育 捐 Education Surtax	-	-	-	-	-	-	-	-	-
罰 鍰 Punitive Fine Revenue	10,701	10,701	-	-	-	-	-	10,701	-

(66) 資料來源：根據本局徵課會計報告編製。

(67)

表 6 各項稅捐納庫數

(二)本年度

Table 6 Taxation Forwarded to Treasury

B. Current Fiscal Year

金額單位:新台幣千元

Unit : N.T.\$1,000

會計年度及稅目別 Fiscal Year & Item of Tax	實徵數 Actual Collection	納庫數 Pay to Treasury							未納庫 Unpay to Treasury
		合計 Total	國庫 National Treasury	中央統籌分配專戶 Distribution of Central Gov't	重建基金庫 Reconstruction Fund	省庫 Provincial Treasury	省統籌分配專戶 Distribution of Provincial Gov't	市庫 City Treasury	
民國97年度 FY2008	2,436,820	2,436,820	-	52,948	-	-	-	2,383,872	-
民國98年度 FY2009	2,556,127	2,556,127	-	73,831	-	-	-	2,482,296	-
民國99年度 FY2010	2,687,547	2,687,547	-	84,962	-	-	-	2,602,585	-
民國100年度 FY2011	2,843,659	2,843,659	-	97,640	-	-	-	2,746,019	-
民國101年度 FY2012	2,952,329	2,952,329	-	112,772	-	-	-	2,839,557	-
民國102年度 FY2013	3,433,247	3,433,247	-	175,259	-	-	-	3,257,988	-
民國103年度 FY2014	3,173,556	3,173,556	-	125,123	-	-	-	3,048,433	-
民國104年度 FY2015	3,141,473	3,141,473	-	119,888	-	-	-	3,021,585	-
民國105年度 FY2016	3,522,795	3,522,795	-	158,120	-	-	-	3,364,675	-
民國106年度 FY2017	3,386,789	3,386,789	-	141,944	-	-	-	3,244,845	-
地價稅 Land Value Tax	920,999	920,999	-	-	-	-	-	920,999	-
土地增值稅 Land Value Increment Tax	709,718	709,718	-	141,944	-	-	-	567,774	-
房屋稅 House Tax	751,806	751,806	-	-	-	-	-	751,806	-
使用牌照稅 Vehicle License Tax	763,079	763,079	-	-	-	-	-	763,079	-
契稅 Deed Tax	142,286	142,286	-	-	-	-	-	142,286	-
印花稅 Stamp Tax	71,036	71,036	-	-	-	-	-	71,036	-
娛樂稅 Amusement Tax	20,561	20,561	-	-	-	-	-	20,561	-
教育捐 Education Surtax	-	-	-	-	-	-	-	-	-
罰鍰 Punitive Fine Revenue	7,304	7,304	-	-	-	-	-	7,304	-

(68) 資料來源:根據本局徵課會計報告編製。

(69)

表 6 各項稅捐納庫數

(三)以前年度

Table 6 Taxation Forwarded to Treasury

C. Previous Fiscal Year

金額單位:新台幣千元

Unit : N.T.\$1,000

會計年度及稅目別 Fiscal Year & Item of Tax	實徵數 Actual Collection	納 庫 數 Pay to Treasury							未納庫 Unpay to Treasury
		合 計 Total	國 庫 National Treasury	中央統籌分配專戶 Distribution of Central Gov't	重建基金庫 Reconstruction Fund	省 庫 Provincial Treasury	省統籌分配專戶 Distribution of Provincial Gov't	市 庫 City Treasury	
民國97年度 FY2008	259,749	259,749	-	9,370	-	-	-	250,379	-
民國98年度 FY2009	249,393	249,393	-	2,905	-	-	-	246,488	-
民國99年度 FY2010	249,923	249,923	-	4,563	-	-	-	245,360	-
民國100年度 FY2011	441,986	441,986	-	14,846	-	-	-	427,140	-
民國101年度 FY2012	103,217	103,217	-	6,259	-	-	-	96,958	-
民國102年度 FY2013	113,670	113,670	-	7,598	-	-	-	106,072	-
民國103年度 FY2014	99,324	99,324	-	3,192	-	-	-	96,132	-
民國104年度 FY2015	71,685	71,685	-	3,993	-	-	-	67,692	-
民國105年度 FY2016	62,865	62,865	-	1,514	-	-	-	61,351	-
民國106年度 FY2017	65,589	65,589	-	2,028	-	-	-	63,561	-
地 價 稅 Land Value Tax	24,850	24,850	-	-	-	-	-	24,850	-
土地增值稅 Land Value Increment Tax	10,142	10,142	-	2,028	-	-	-	8,114	-
房 屋 稅 House Tax	4,864	4,864	-	-	-	-	-	4,864	-
使用牌照稅 Vehicle License Tax	13,895	13,895	-	-	-	-	-	13,895	-
契 稅 Deed Tax	2,202	2,202	-	-	-	-	-	2,202	-
印 花 稅 Stamp Tax	2,619	2,619	-	-	-	-	-	2,619	-
娛 樂 稅 Amusement Tax	947	947	-	-	-	-	-	947	-
教 育 捐 Education Surtax	-	-	-	-	-	-	-	-	-
罰 鍰 Punitive Fine Revenue	6,070	6,070	-	-	-	-	-	6,070	-

(70) 資料來源：根據本局徵課會計報告編製。

(71)

表 6 各項稅捐納庫數

(四)退還以前年度

Table 6 Taxation Forwarded to Treasury

D. Tax Income Returned

金額單位:新台幣千元

Unit : N.T.\$1,000

會計年度及稅目別 Fiscal Year & Item of Tax	實退數 Actual Tax Income Returned	納庫數 Pay to Treasury							未納庫 Unpay to Treasury
		合計 Total	國庫 National Treasury	中央統籌分配專戶 Distribution of Central Gov't	重建基金庫 Reconstruction Fund	省庫 Provincial Treasury	省統籌分配專戶 Distribution of Provincial Gov't	市庫 City Treasury	
民國97年度 FY2008	18,864	18,864	-	2,445	-	-	-	16,419	-
民國98年度 FY2009	31,283	31,283	-	878	-	-	-	30,405	-
民國99年度 FY2010	39,908	39,908	-	1,377	-	-	-	38,531	-
民國100年度 FY2011	14,537	14,537	-	493	-	-	-	14,044	-
民國101年度 FY2012	12,222	12,222	-	186	-	-	-	12,036	-
民國102年度 FY2013	11,755	11,755	-	342	-	-	-	11,413	-
民國103年度 FY2014	19,412	19,412	-	3,104	-	-	-	16,308	-
民國104年度 FY2015	6,894	6,894	-	408	-	-	-	6,486	-
民國105年度 FY2016	15,939	15,939	-	509	-	-	-	15,430	-
民國106年度 FY2017	19,273	19,273	-	594	-	-	-	18,679	-
地價稅 Land Value Tax	11,869	11,869	-	-	-	-	-	11,869	-
土地增值稅 Land Value Increment Tax	2,968	2,968	-	594	-	-	-	2,374	-
房屋稅 House Tax	179	179	-	-	-	-	-	179	-
使用牌照稅 Vehicle License Tax	828	828	-	-	-	-	-	828	-
契稅 Deed Tax	578	578	-	-	-	-	-	578	-
印花稅 Stamp Tax	173	173	-	-	-	-	-	173	-
娛樂稅 Amusement Tax	5	5	-	-	-	-	-	5	-
教育捐 Education Surtax	-	-	-	-	-	-	-	-	-
罰鍰 Punitive Fine Revenue	2,673	2,673	-	-	-	-	-	2,673	-

(72) 資料來源：根據本局徵課會計報告編製。

(73)

表7 違章漏稅案件處理及財務罰鍰執行情形

Table 7 The Management of Tax Evasion Law and Execution Status of Fine

件數單位：件
金額單位：千元

Nos. of Cases Unit : Cases
Amount Unit : N.T.\$1,000

會計年度 及稅目別 Fiscal Year & Item of Tax	受理情形 Nos. of Cases Accepted		(3) 合計 Total	本期審理情形 Nos. of Interrogating Cases in this Term					本期繳納及 移送情形 Cases of Fine Paid and Transferred to law in this Term				更正註銷案件 Cases of Revising or Cancelling		截至本期末未移送 或罰鍰 Cases of Not Transferred or Fined		本期執行情形 Cases Executed in this Term								截止本期末未執行案件 Cases Unexecuted			
	(1) 上期未結 件數 Unclosed Cases of last Term	(2) 本期受理 件數 Accepted in this Term		(4) 依法免 議件數 Cases Not Indictable	(5) 依法免 罰件數 Fine Free Cases	處罰 Cases Fined		(8) 未結 件數 Cases Unclosed	自行繳納 Paid		移送法院 Transferred to Law Court		合計 Total		(15) 件數 Cases	(16) 金額 Amount	(17) 件數 Cases	(18) 金額 Amount	移送繳納 Fined Paid		發給執行憑證 Giving Executive Evidence		移送撤回或撤回 Cases of Withdrawn or Rejected		合計 Total		(27) 件數 Cases	(28) 金額 Amount
						(6) 件數 Cases	(7) 金額 Amount		(9) 件數 Cases	(10) 金額 Amount	(11) 件數 Cases	(12) 金額 Amount	(13) 件數 Cases	(14) 金額 Amount					(19) 件數 Cases	(20) 金額 Amount	(21) 件數 Cases	(22) 金額 Amount	(23) 件數 Cases	(24) 金額 Amount	(25) 件數 Cases	(26) 金額 Amount		
民國97年度 FY2008	1	3,783	3,784	183	178	2,824	30,812	599	1,760	7,326	2,470	31,156	4,230	38,482	415	7,643	4,864	168,314	970	11,397	1,209	15,927	48	915	2,227	28,239	3,005	39,474
民國98年度 FY2009	599	2,695	3,294	755	73	2,385	32,051	81	2,174	7,742	2,938	40,372	5,112	48,114	556	8,893	3,526	169,890	1,111	13,206	1,905	26,031	40	501	3,056	39,738	2,887	40,108
民國99年度 FY2010	81	4,433	4,514	1,253	111	3,105	36,709	45	2,312	8,818	3,768	47,763	6,080	56,581	724	19,144	2,341	168,841	1,070	12,069	2,486	37,568	28	399	3,584	50,036	3,071	37,835
民國100年度 FY2011	45	2,031	2,076	113	86	1,877	16,481	-	1,966	5,909	2,895	38,215	4,861	44,124	963	16,329	1,779	171,093	1,122	11,988	3,377	46,001	8	223	4,507	58,212	1,459	17,838
民國101年度 FY2012	-	2,438	2,438	162	38	2,232	21,241	6	1,648	6,527	3,186	41,567	4,834	48,094	861	15,827	569	156,955	763	8,579	2,240	28,395	13	147	3,016	37,121	1,629	22,284
民國102年度 FY2013	6	1,934	1,940	106	33	1,697	14,349	104	1,118	6,195	2,672	31,886	3,790	38,081	820	11,433	24	150,944	790	7,885	2,365	29,150	3	4	3,158	37,039	1,143	17,131
民國103年度 FY2014	104	1,309	1,413	74	24	1,312	10,233	3	723	3,375	2,444	24,506	3,167	27,881	1,011	14,911	759	7,393	1,465	17,107	1	7	2,225	24,507	1,717	18,878		
民國104年度 FY2015	659	788	1,447	99	94	1,067	3,044	187	197	507	1,088	10,538	1,285	11,045	1,096	13,944	386	3,378	1,298	13,513	-	-	1,684	16,891	1,105	11,909		
民國105年度 FY2016	206	11,757	11,963	4,549	275	3,943	13,687	3,196	470	367	1,950	13,039	2,420	13,406	36	506	340	2,206	992	9,003	-	-	1,332	11,209	1,704	13,508		
民國106年度 FY2017	3,243	3,786	7,029	3,310	287	3,426	12,205	6	1,223	472	4,063	18,755	5,286	19,227	4	18	968	3,491	1,696	10,645	-	-	2,664	14,136	3,110	18,325		
土地增值稅 Land Value Increment Tax	-	1	1	-	1	-	-	-	-	-	-	-	-	-	-	-	-	-	-	-	-	-	-	-	-	-	-	-
房屋稅 House Tax	-	17	17	-	17	-	-	-	-	-	-	-	-	-	-	-	-	-	-	-	-	-	-	-	-	-	-	-
使用牌照稅 Vehicle License Tax	3,243	3,765	7,008	3,310	267	3,425	12,192	6	1,221	459	4,063	18,755	5,284	19,214	3	17	967	3,490	1,696	10,645	-	-	2,663	14,135	3,110	18,325		
契稅 Deed Tax	-	-	-	-	-	-	-	-	-	-	-	-	-	-	-	-	-	-	-	-	-	-	-	-	-	-	-	-
印花稅 Stamp Tax	-	1	1	-	1	13	-	2	13	-	-	-	2	13	-	-	-	-	-	-	-	-	-	-	-	-	-	-
娛樂稅 Amusement Tax	-	2	2	-	2	-	-	-	-	-	-	-	-	-	1	1	1	1	-	-	-	-	-	1	1	-	-	

(74) 資料來源：根據本局公務統計報表 20903-90-03-02 編報
附註：因配合報表增刪修訂，本表自103年度起採用修正後之格式。

二、稅 源

II. Tax Sources

表 8 地價稅稅源

(一)稅地種類分析

面積單位：公 頃
地價單位：新台幣千元

Table 8 Source of Land Value Tax

A. Analysis for the Kinds of Land

Area Unit : Hectare
Amount Unit : N.T.\$1,000

年 期 別 By Year Term	都 市 及 非 都 市 土 地 Urban Land and Non-Urban Land											
	戶 數 No. of Houses			筆 數 Plots			課 稅 面 積 Taxed Area			課 稅 地 價 Taxed Land Value		
	合 計 Total	公 有 Public	私 有 Private	合 計 Total	公 有 Public	私 有 Private	合 計 Total	公 有 Public	私 有 Private	合 計 Total	公 有 Public	私 有 Private
民國97年 全期 2008 Whole Year	121,587	74	121,513	359,307	15,839	343,468	2,387	292	2,095	65,060,665	17,299,868	47,760,797
民國98年 全期 2009 Whole Year	122,469	60	122,409	370,992	21,289	349,703	2,355	286	2,069	64,463,879	17,129,482	47,334,397
民國99年 全期 2010 Whole Year	124,247	62	124,185	384,112	23,302	360,810	2,345	269	2,076	65,385,508	17,028,130	48,357,378
民國100年 全期 2011 Whole Year	124,518	53	124,465	386,160	24,592	361,568	2,357	275	2,082	66,019,107	17,289,721	48,729,386
民國101年 全期 2012 Whole Year	124,789	48	124,741	398,595	30,928	367,667	2,350	281	2,069	66,908,706	18,318,211	48,590,495
民國102年 全期 2013 Whole Year	131,974	76	131,898	441,619	43,149	398,470	2,370	287	2,083	76,414,965	19,752,990	56,661,975
民國103年 全期 2014 Whole Year	132,885	55	132,830	451,276	44,796	406,480	2,335	293	2,042	76,784,789	20,210,046	56,574,743
民國104年 全期 2015 Whole Year	133,480	60	133,420	461,542	47,853	413,689	2,286	278	2,008	76,366,060	19,854,808	56,511,252
民國105年 全期 2016 Whole Year	139,013	61	138,952	482,335	49,625	432,710	2,278	280	1,998	84,687,298	20,094,485	64,592,813
民國106年 全期 2017 Whole Year	140,050	61	139,989	488,960	49,929	439,031	2,271	272	1,999	84,406,874	19,885,328	64,521,546
一 般 用 地 Regular Land	76,323	59	76,264	269,102	48,294	220,808	1,303	267	1,036	54,388,989	19,636,038	34,752,951
自 用 住 宅 用 地 Self-Use Residence Land	63,319	-	63,319	184,075	-	184,075	335	-	335	20,049,411	-	20,049,411
工 礦 業 等 用 地 Specific Business Land	34	-	34	2,078	-	2,078	551	-	551	8,131,668	-	8,131,668
公 共 設 施 保 留 地 Land Reserved for Public Facilities	374	2	372	33,705	1,635	32,070	82	5	77	1,836,806	249,290	1,587,516
加 徵 空 地 稅 用 地 Vacant Site	-	-	-	-	-	-	-	-	-	-	-	-
免 稅 土 地 Exempt Land	883	-	-	-	-	-	-	-	-	-
小 額 免 稅 Small Amount Exempt Land	16,114	23,892	11	229,649

(78) 資料來源：根據本局公務統計報表 20903-02-01-2 編製。

附 註：本表各期合計數僅包含應稅部份，屬免稅部分則不包括在內。

表 8 地價稅稅源 (續1完)

(二)減免稅地概況

面積單位：公 頃
地價單位：新台幣千元

Table 8 Source of Land Value Tax (Cont.1 End)

B. Broadview for the Reduction or Exemption of Land

Area Unit : Hectare
Amount Unit : N.T.\$1,000

年 期 別 By Year Term	都 市 及 非 都 市 土 地 Urban Land and Non-Urban Land											
	戶 數 No. of Houses			筆 數 Plots			課 稅 面 積 Taxed Area			課 稅 地 價 Taxed Land Value		
	合 計 Total	公 有 Public	私 有 Private	合 計 Total	公 有 Public	私 有 Private	合 計 Total	公 有 Public	私 有 Private	合 計 Total	公 有 Public	私 有 Private
民國97年 全期 2008 Whole Year	21,593	2,175	19,418	286	197	89	8,569,986	6,641,725	1,928,261
民國98年 全期 2009 Whole Year	30,929	9,650	21,279	735	636	99	20,367,971	18,030,359	2,337,612
民國99年 全期 2010 Whole Year	35,785	12,499	23,286	983	870	113	26,704,492	23,989,733	2,714,759
民國100年 全期 2011 Whole Year	38,165	13,134	25,031	1,165	1,057	108	28,569,585	26,028,687	2,540,898
民國101年 全期 2012 Whole Year	48,925	19,791	29,134	1,468	1,336	132	37,794,850	34,496,154	3,298,696
民國102年 全期 2013 Whole Year	70,268	33,387	36,881	2,335	2,189	146	61,946,244	57,825,943	4,120,301
民國103年 全期 2014 Whole Year	77,180	35,502	41,678	2,501	2,343	158	67,101,636	62,687,834	4,413,802
民國104年 全期 2015 Whole Year	85,824	41,701	44,123	2,752	2,596	156	76,005,875	71,703,280	4,302,595
民國105年 全期 2016 Whole Year	88,121	42,270	45,851	2,766	2,615	151	80,562,346	75,798,855	4,763,491
民國106年 全期 2017 Whole Year	90,654	42,816	47,838	2,800	2,646	154	80,974,914	76,131,079	4,843,835
騎樓地全免 Exemption for Hallway Land	41	-	41	0	-	0	796	-	796
騎樓地減免 Reduction for Hallway Land	7,770	4	7,766	1	0	1	362,820	380	362,440
巷道用地全免 Exemption for Alley Land	40,441	6,744	33,697	263	188	75	13,766,005	11,476,953	2,289,052
巷道用地減免 Reduction for Alley Land	8	-	8	0	-	0	13	-	13
一般用地全免 Exemption for Regular Land	39,210	36,031	3,179	2,533	2,458	75	66,749,407	64,641,231	2,108,176
一般用地減免 Reduction for Regular Land	3,184	37	3,147	3	0	3	95,873	12,515	83,358

(80) 資料來源：根據本局公務統計報表 20903-02-01-2 編製。

表9 土地增值稅稅源

(一)按稅率別

Ttable 9 Sources of Land Value Increment Tax

A. By Tax Rates

面積單位：公 頃
金額單位：新台幣千元

Area Unit : Hectare
Amount Unit : N.T.\$1,000

會計年度別 Fiscal Year	筆數 Plots	面積 Area	移轉現值總額 Present Value of Transfer	按物價指數調整 後原地價總額 Original Declared Value After Adjustment	改良土地費用 Land Improvement Cost	土地漲價數額 Gross Amount of Land Value Increment	查定稅額 Assessment Tax	抵繳增繳地價稅 Supplemental Payment of Land Value Tax	重劃減徵 Reduction for Consolidation	徵收減徵 Land Requisitioned Exempt	其他減徵 Other Reduction	長期持有減徵 Reduction for Land Held in Longtern	應納稅額 Tax Payable
民國97年度 FY2008	18,568	143.6075	8,508,268	6,800,557	6,745	1,984,918	516,689	12,084	9,184	-	-	...	272,285
民國98年度 FY2009	20,010	117.6134	9,450,385	6,751,866	5,158	2,955,790	788,441	23,679	3,522	-	-	...	539,073
民國99年度 FY2010	20,894	185.8243	13,162,045	9,454,915	5,332	4,082,691	1,199,050	24,177	14,613	-	1	...	470,190
民國100年度 FY2011	20,263	142.0104	10,029,883	6,982,390	6,261	3,240,415	855,771	24,958	8,630	-	-	...	523,696
民國101年度 FY2012	20,239	126.7672	11,004,274	6,085,066	137,223	5,006,608	1,537,402	27,996	16,605	-	-	75,647	590,391
民國102年度 FY2013	23,346	157.5615	13,912,831	9,040,946	6,628	5,089,290	1,291,630	31,450	9,554	-	7	95,623	870,749
民國103年度 FY2014	20,561	127.0448	11,390,047	6,984,218	2,303	4,575,880	1,209,938	28,015	7,116	-	3	209,931	677,810
民國104年度 FY2015	19,165	100.2672	10,982,563	6,695,226	676	4,381,165	1,094,112	19,107	407	-	-	486,304	637,155
民國105年度 FY2016	20,571	76.1888	9,865,209	5,239,524	16	4,695,393	1,140,799	31,586	233	-	-	109,997	866,284
民國106年度 FY2017	18,348	71.8868	10,121,367	5,851,243	39	4,315,612	1,042,074	25,580	427	-	-	103,422	732,208
應稅地小計 Sub-Total of Taxable Land	12,428	41.6629	7,928,246	4,523,486	39	3,404,722	762,658	25,303	427	-	-	63,799	732,208
自用住宅用地 Self-Use Residence Land	1,934	3.8226	1,155,792	509,856	13	645,923	64,591	2,855	64	-	-	370	59,962
一般用地 20 % Regular Land Rate 20%	7,342	26.5387	4,590,381	3,522,654	-	1,067,728	213,543	3,985	-	-	-	-	208,559
一般用地 30 % Regular Land Rate 30%	1,371	4.5266	690,242	293,876	-	396,366	88,934	2,790	-	-	-	588	85,720
一般用地 40 % Regular Land Rate 40%	1,781	6.7750	1,491,831	197,100	26	1,294,705	395,590	15,673	363	-	-	62,841	377,967
其他 others	-	-	-	-	-	-	-	-	-	-	-	-	-
免稅地小計 Sub-Total of Exempt Land	5,920	30.2239	2,193,121	1,327,757	-	910,890	279,416	277	-	-	-	39,623	-
公有土地 Public Land	101	0.5522	290,582	41,033	-	250,098	77,742	81	-	-	-	16,059	-
私有土地 Private Land	5,819	29.6717	1,902,539	1,286,724	-	660,792	201,674	196	-	-	-	23,564	-

(82) 資料來源：根據本局公務統計報表 20903-02-04-2編製。

(83)

附註：1. 土地增值稅原規定自用住宅地稅率為10%，一般用地稅率為40%、50%、60%，為促進經濟發展，自91年2月1日起三年內減徵50%，但期滿後自94年2月1日起，稅率調降為20%、30%、40%。

表9 土地增值稅稅源(續1)

Table 9 Sources of Land Value Increment Tax(Cont.1)

(二)按移轉原因別

B. By Transferring Causes

面積單位：公 頃

Area Unit : Hectare

金額單位：新台幣千元

Amount Unit : N.T.\$1,000

會計年度別 Fiscal Year	筆數 Plots	面積 Area	移轉現值總額 Present Value of Transfer	按物價指數調整 後原地價總額 Original Declared Value After Adjustment	改良土地費用 Land Improvement Cost	漲價總數額 Gross Amount of Land Value Increment	查定稅額 Assessment Tax	抵繳增繳地價稅 Supplemental Payment of Land Value Tax	重劃減徵 Reduction for Consolidation	徵收減徵 Land Requisitioned Exempt	其他減徵 Other Reduction	長期持有減徵 Reduction for Land Held in Longtern	應納稅額 Tax Payable
民國 106 年度 FY2017	18,348	71.8868	10,121,367	5,851,243	39	4,315,612	1,042,074	25,580	427	-	-	103,422	732,208
合併 Amalgamation	-	-	-	-	-	-	-	-	-	-	-	-	-
買賣 Sale	13,906	39.0271	7,793,465	4,694,174	21	3,120,642	692,056	22,527	134	-	-	57,525	664,583
贈與 Donation	2,078	3.0185	679,164	484,064	18	205,409	51,671	2,130	293	-	-	4,450	49,238
交換 Exchang	37	0.0298	8,425	6,096	-	2,336	459	19	-	-	-	8	440
典權 Mortgage	-	-	-	-	-	-	-	-	-	-	-	-	-
分割 Division	-	-	-	-	-	-	-	-	-	-	-	-	-
法院拍賣 Court Acution	394	2.4709	125,609	97,714	-	38,320	9,205	387	-	-	-	761	8,835
徵收減40% 40% Exemption from Taxtion	-	-	-	-	-	-	-	-	-	-	-	-	-
徵收減70% 70% Exemption from Taxtion	-	-	-	-	-	-	-	-	-	-	-	-	-
照價收買 Purchase as Priced	-	-	-	-	-	-	-	-	-	-	-	-	-
公有移轉 Transfer of Public Land	101	0.5522	290,582	41,033	-	250,099	77,742	81	-	-	-	16,059	-
政府受贈 Donation Received by Government	-	-	-	-	-	-	-	-	-	-	-	-	-
政府贈與 Government Bestowal	-	-	-	-	-	-	-	-	-	-	-	-	-
配偶贈與 Matrimonial Bestowal	664	3.5273	352,227	207,012	-	146,693	36,983	148	-	-	-	2,117	-
社福受贈 Donation Received by Social Welfare Groups	-	-	-	-	-	-	-	-	-	-	-	-	-
領抵價地 Compensated Land	-	-	-	-	-	-	-	-	-	-	-	-	-
農地買賣 Farmland Transcation	101	6.6697	113,715	19,832	-	94,424	30,228	-	-	-	-	5,041	-
農地贈與 Farmland Bestowal	176	10.6605	281,823	166,619	-	115,619	30,307	-	-	-	-	3,900	-
農地交換 Farmland Exchange	-	-	-	-	-	-	-	-	-	-	-	-	-
農地分割 Farmland Division	-	-	-	-	-	-	-	-	-	-	-	-	-
農地法拍 Farmland Court Auction	-	-	-	-	-	-	-	-	-	-	-	-	-
最低稅率 Min. Tax Rate	-	-	-	-	-	-	-	-	-	-	-	-	-
追繳稅款 Chase Tax	-	-	-	-	-	-	-	-	-	-	-	-	-
一般重購 General Reacquisition	14	0.0188	4,781	2,584	-	2,197	553	23	-	-	-	28	529
遺贈 Bequeathal	7	0.3696	13,205	13,221	-	-	-	-	-	-	-	-	-

(84) 資料來源：根據本局公務統計報表20903-02-04-2編製。

(85)

附註：1. 土地增值稅原規定自用住宅地稅率為10%，一般用地稅率為40%、50%、60%，為促進經濟發展，自91年2月1日起三年內減徵50%，但期滿後自94年2月1日起，稅率調降為20%、30%、40%。

表9 土地增值稅稅源(續2完)

Table 9 Sources of Land Value Increment Tax(Cont.2 End)

(二)按移轉原因別

B. By Transferring Causes

面積單位：公 頃

Area Unit : Hectare

金額單位：新台幣千元

Amount Unit : N.T.\$1,000

會計年度別 Fiscal Year	筆數 Plots	面積 Area	移轉現值總額 Present Value of Transfer	按物價指數調整 後原地價總額 Original Declared Value After Adjustment	改良土地費用 Land Improvement Cost	漲價總數額 Gross Amount of Land Value Increment	查定稅額 Assessment Tax	抵繳增繳地價稅 Supplemental Payment of Land Value Tax	重劃減徵 Reduction for Consolidation	徵收減徵 Land Requisitioned Exempt	其他減徵 Other Reduction	長期持有減徵 Reduction for Land Held in Longterm	應納稅額 Tax Payable
分期繳納 Payment by Installments	-	-	-	-	-	-	-	-	-	-	-	-	-
記存 Reserved	-	-	-	-	-	-	-	-	-	-	-	-	-
抵繳稅款 Deducible from Tax	3	1.1161	29,769	29,911	-	-	-	-	-	-	-	-	-
水源減20% Water Source 20% Reduction	-	-	-	-	-	-	-	-	-	-	-	-	-
水源減30% Water Source 20% Reduction	-	-	-	-	-	-	-	-	-	-	-	-	-
水源減50% Water Source 20% Reduction	-	-	-	-	-	-	-	-	-	-	-	-	-
水源免稅 Tax-free Water Source	-	-	-	-	-	-	-	-	-	-	-	-	-
信託取得 Trust Acquisition	-	-	-	-	-	-	-	-	-	-	-	-	-
判決移轉 Verdict Transfer	515	0.3183	88,639	54,581	-	34,087	8,212	210	-	-	-	930	8,002
判決分割 Verdict Division	-	-	-	-	-	-	-	-	-	-	-	-	-
私校受贈 Donation Received by Private Schools	-	-	-	-	-	-	-	-	-	-	-	-	-
徵收全免 Tax free fom Acquisition	-	-	-	-	-	-	-	-	-	-	-	-	-
協議價購 Purchase with the Agreed Price	-	-	-	-	-	-	-	-	-	-	-	-	-
農地合併 Farmland Merger	-	-	-	-	-	-	-	-	-	-	-	-	-
公設移轉 Transfer of Amenities Land	330	3.8739	276,112	23,521	-	252,818	87,632	47	-	-	-	9,626	-
信託移轉 Trust Transfer	-	-	-	-	-	-	-	-	-	-	-	-	-
金融合併 Financial Merger	-	-	-	-	-	-	-	-	-	-	-	-	-
贖財不課 No Leving Tax for Surplus Property	13	0.2193	54,231	3,470	-	50,760	16,437	-	-	-	-	2,879	-
一般贖財 General Surplus Property	5	0.0077	1,460	121	-	1,338	415	4	-	-	-	98	411
信託歸屬 The Trust Vested In	4	0.0071	8,160	7,290	-	870	174	4	-	-	-	-	170

(86) 資料來源：根據本局公務統計報表 20903-02-04-2編製。

(87)

附註：1. 土地增值稅原規定自用住宅地稅率為10%，一般用地稅率為40%、50%、60%，為促進經濟發展，自91年2月1日起三年內減徵50%，但期滿後自94年2月1日起，稅率調降為20%、30%、40%。

表 10 房屋稅稅源

(一)按房屋構造別應稅免稅分

面積單位：平方公尺
金額單位：新台幣千元

Table 10 Sources of House Tax

A. Classified by Taxable or Exempt House Structures

Area Unit : Square of Meter
Amount Unit : N.T.\$1,000

年 (期) 別 By Year Term	合 計 Total			鋼 骨 混 凝 土 造 Steeled Concrete			鋼 骨 造 Steeled			鋼骨鋼筋混凝土造 Steeled & Reinforced Concrete			鋼 筋 混 凝 土 造 Reinforced Concrete			
	棟 數 Number of Houses	面 積 Area	現 值 Value	棟 數 Number of Houses	面 積 Area	現 值 Value	棟 數 Number of Houses	面 積 Area	現 值 Value	棟 數 Number of Houses	面 積 Area	現 值 Value	棟 數 Number of Houses	面 積 Area	現 值 Value	
民國97年6月底 End of June 2008	小 計 Sub-Total 應稅房屋 Taxable 免稅房屋 Exempt	173,614 149,561 24,053	26,130,978 19,269,497 6,861,481	62,414,467 48,347,196 14,067,271	8 6 2	45,157 15,034 30,123	136,554 45,882 90,672	54 45 9	129,898 105,804 24,094	634,351 551,003 83,348	658 642 16	250,994 203,980 47,014	1,586,923 1,378,938 207,985	135,277 130,969 4,308	20,498,537 15,606,924 4,891,613	54,496,213 42,177,103 12,319,110
民國98年6月底 End of June 2009	小 計 Sub-Total 應稅房屋 Taxable 免稅房屋 Exempt	175,112 150,611 24,501	26,907,490 19,539,249 6,968,241	62,596,878 48,478,094 14,118,784	8 6 2	45,161 15,037 30,124	134,608 45,225 89,383	52 43 9	125,887 97,452 28,435	638,619 536,109 102,510	699 641 18	271,693 204,842 70,851	1,700,010 1,362,925 337,085	136,782 132,133 4,649	20,823,870 15,873,114 4,950,752	54,605,904 42,383,957 12,221,947
民國99年6月底 End of June 2010	小 計 Sub-Total 應稅房屋 Taxable 免稅房屋 Exempt	177,003 151,785 25,218	27,179,778 19,808,433 7,371,345	64,955,144 49,164,721 15,790,423	8 6 2	45,160 15,037 30,123	132,698 44,570 88,092	55 46 9	128,771 108,544 20,227	635,924 555,693 80,231	706 646 20	289,976 209,191 80,785	1,751,374 1,379,458 371,916	138,554 133,234 5,320	21,417,413 16,092,334 5,325,079	56,918,464 43,042,539 13,875,925
民國100年6月底 End of June 2011	小 計 Sub-Total 應稅房屋 Taxable 免稅房屋 Exempt	177,083 151,825 25,258	27,326,187 19,907,093 7,419,534	64,035,837 48,675,021 15,360,816	8 6 2	45,160 15,036 30,124	130,708 43,907 86,801	59 50 9	142,269 116,132 26,133	677,205 573,167 104,038	706 642 24	286,315 204,546 81,769	1,683,090 1,310,315 372,775	138,675 133,359 5,316	21,532,755 16,189,338 5,341,417	56,045,561 42,632,744 13,412,817
民國101年6月底 End of June 2012	小 計 Sub-Total 應稅房屋 Taxable 免稅房屋 Exempt	177,887 152,437 25,450	27,614,364 20,078,851 7,535,513	64,019,186 48,628,098 15,391,088	9 6 3	46,712 15,367 31,345	135,191 44,001 91,190	70 59 11	143,951 116,816 27,135	678,120 572,154 105,970	706 641 25	287,808 205,692 82,156	1,703,857 1,293,853 370,004	139,554 134,045 5,509	21,781,246 16,320,337 5,460,909	56,088,239 42,618,114 13,470,125
民國102年6月底 End of June 2013	小 計 Sub-Total 應稅房屋 Taxable 免稅房屋 Exempt	179,022 153,210 25,812	28,023,302 20,406,785 7,616,517	64,293,196 48,810,009 15,483,187	9 6 3	47,394 23,692 23,702	134,332 69,130 69,202	74 64 10	147,140 120,519 27,021	686,856 583,855 103,001	717 685 32	325,375 219,707 105,708	1,743,297 1,322,592 420,705	140,642 134,854 5,788	22,104,019 16,964,069 5,539,950	56,323,756 42,755,050 13,568,706
民國103年6月底 End of June 2014	小 計 Sub-Total 應稅房屋 Taxable 免稅房屋 Exempt	180,455 154,482 25,973	28,679,829 20,767,052 7,912,777	66,798,736 50,368,600 16,430,136	9 6 3	47,394 23,692 23,702	130,739 68,069 62,674	80 70 10	157,293 130,441 26,852	709,329 605,263 104,066	720 687 33	327,400 234,306 93,094	1,752,506 1,350,718 401,788	141,907 136,047 5,860	22,707,155 16,881,869 5,825,290	58,802,603 44,276,828 14,525,775
民國104年6月底 End of June 2015	小 計 Sub-Total 應稅房屋 Taxable 免稅房屋 Exempt	187,979 160,916 27,063	29,743,295 21,505,178 8,238,117	68,139,582 51,302,262 16,837,320	8 5 3	45,749 22,048 23,701	127,441 65,660 61,781	95 83 12	161,187 133,650 27,537	716,759 612,293 104,466	735 702 33	325,018 233,346 91,672	1,747,480 1,352,519 394,961	147,100 140,585 6,515	23,473,535 17,381,937 6,091,598	59,918,743 45,002,220 14,916,523
民國105年6月底 End of June 2016	小 計 Sub-Total 應稅房屋 Taxable 免稅房屋 Exempt	187,549 159,837 27,712	29,424,539 21,191,618 8,232,921	68,472,753 51,236,483 17,236,270	8 5 3	45,750 22,049 23,701	125,432 64,543 60,889	91 79 12	166,653 138,757 27,896	724,857 621,070 103,787	724 690 34	335,765 231,805 103,960	1,739,214 1,309,419 429,795	147,781 140,739 7,042	23,361,897 17,296,292 6,065,605	60,569,010 45,277,673 15,291,337
民國106年6月底 End of June 2017	小 計 Sub-Total 應稅房屋 Taxable 免稅房屋 Exempt	188,586 160,163 28,423	29,791,926 21,186,461 8,605,465	68,921,495 50,995,080 17,926,415	8 5 3	45,749 22,048 23,701	123,423 63,426 59,997	92 79 13	179,923 151,977 27,946	775,523 672,838 102,685	725 692 33	341,769 238,926 102,843	1,752,317 1,331,400 420,917	148,797 141,274 7,523	23,774,745 17,375,814 6,398,931	61,043,946 45,064,193 15,979,753

(88) 資料來源：依據本局公務統計報表20903-02-07-2 編製。

附 註：配合報表修訂，自97年起修改表號及調整房屋構造別項目。

(89)

表 10 房屋稅稅源(續1)

(一)按房屋構造別應稅免稅分

面積單位：平方公尺
金額單位：新台幣千元

Table 10 Sources of House Tax(Cont.1)

A. Classified by Taxable or Exempt House Structures

Area Unit : Square of meter
Amount Unit : N.T.\$1,000

年 (期) 別 By Year Term	加強磚造 Intensive Brick			預鑄混凝土造 Prefabricated Concrete			硓 砧 石 造 Lo-Ku Stone			鋼鐵造 (未達200平方公尺) Metal (Under 200 Square of Meter)			鋼鐵造 (200平方公尺以上) Metal (Above 200 Square of Meter)			雜木以外 Exclusive of Wood		
	棟 數 Number of Houses	面 積 Area	現 值 Value	棟 數 Number of Houses	面 積 Area	現 值 Value	棟 數 Number of Houses	面 積 Area	現 值 Value	棟 數 Number of Houses	面 積 Area	現 值 Value	棟 數 Number of Houses	面 積 Area	現 值 Value	棟 數 Number of Houses	面 積 Area	現 值 Value
民國97年6月底 End of June 2008	小 計 Sub-Total	19,947	3,126,751	3,928,938	-	-	5	493	105	2,783	658,981	581,451	214	312,675	427,095	1,902	109,534	39,035
	應稅房屋 Taxable	13,685	2,273,914	3,073,436	-	-	-	-	-	1,834	495,585	486,906	199	299,295	396,502	122	11,318	6,586
	免稅房屋 Exempt	6,262	852,837	855,502	-	-	5	493	105	949	163,396	94,545	15	13,380	30,593	1,780	98,216	32,449
民國98年6月底 End of June 2009	小 計 Sub-Total	19,950	3,134,130	3,870,914	-	-	5	494	105	2,898	679,865	589,318	221	321,027	438,903	1,858	107,659	39,500
	應稅房屋 Taxable	13,540	2,264,438	3,015,057	-	-	-	-	-	1,887	506,357	489,643	206	307,698	407,941	115	11,722	7,978
	免稅房屋 Exempt	6,410	869,692	855,857	-	-	5	494	105	1,011	173,508	99,675	15	13,329	30,962	1,743	95,937	31,522
民國99年6月底 End of June 2010	小 計 Sub-Total	19,963	3,149,234	3,824,612	-	-	5	494	105	3,131	716,641	620,641	241	335,978	458,543	1,811	105,578	38,536
	應稅房屋 Taxable	13,443	2,261,730	2,967,193	-	-	-	-	-	2,043	528,998	512,487	225	322,495	427,050	114	11,400	7,581
	免稅房屋 Exempt	6,520	887,504	857,419	-	-	5	494	105	1,088	187,643	108,154	16	13,483	31,493	1,697	94,178	30,955
民國100年6月底 End of June 2011	小 計 Sub-Total	19,985	3,160,904	3,784,126	-	-	5	494	104	3,221	733,239	627,032	245	339,110	484,862	1,752	101,705	35,245
	應稅房屋 Taxable	13,324	2,249,924	2,914,675	-	-	-	-	-	2,096	539,553	517,021	227	325,264	453,582	112	9,931	5,432
	免稅房屋 Exempt	6,661	910,980	869,451	-	-	5	494	104	1,125	193,686	110,011	18	13,846	31,280	1,640	91,774	29,813
民國101年6月底 End of June 2012	小 計 Sub-Total	19,965	3,147,834	3,700,326	-	-	5	494	104	3,320	755,663	635,345	271	377,847	527,661	1,655	95,500	32,804
	應稅房屋 Taxable	13,227	2,243,316	2,860,708	-	-	-	-	-	2,140	553,971	521,539	253	364,001	496,842	100	8,799	4,877
	免稅房屋 Exempt	6,738	904,518	839,618	-	-	5	494	104	1,180	201,692	113,806	18	13,846	30,819	1,555	86,701	27,927
民國102年6月底 End of June 2013	小 計 Sub-Total	20,000	3,171,302	3,663,757	-	-	5	494	103	3,417	774,630	644,575	278	386,752	516,949	1,578	91,363	31,060
	應稅房屋 Taxable	13,129	2,279,812	2,847,909	-	-	-	-	-	2,192	571,175	531,489	259	372,175	484,969	94	8,455	4,685
	免稅房屋 Exempt	6,871	891,490	815,848	-	-	5	494	103	1,225	203,455	113,086	19	14,577	31,980	1,484	82,908	26,375
民國103年6月底 End of June 2014	小 計 Sub-Total	20,034	3,188,756	3,642,116	-	-	5	494	105	3,554	798,730	657,305	280	386,030	524,924	1,551	89,137	29,734
	應稅房屋 Taxable	13,102	2,283,388	2,819,132	-	-	-	-	-	2,284	587,341	545,107	260	369,622	488,512	93	7,342	3,805
	免稅房屋 Exempt	6,932	905,368	822,984	-	-	5	494	105	1,270	211,389	112,198	20	16,408	36,412	1,458	81,795	25,929
民國104年6月底 End of June 2015	小 計 Sub-Total	21,875	3,397,785	3,810,025	-	-	5	494	104	3,720	834,660	672,171	310	411,156	559,250	1,536	88,563	29,066
	應稅房屋 Taxable	14,671	2,449,883	2,966,493	-	-	-	-	-	2,387	615,798	556,271	290	395,679	524,756	89	7,215	3,449
	免稅房屋 Exempt	7,204	947,902	843,532	-	-	5	494	104	1,333	218,862	115,900	20	15,477	34,494	1,447	81,348	25,617
民國105年6月底 End of June 2016	小 計 Sub-Total	21,059	3,221,822	3,549,517	-	-	5	494	104	3,709	826,941	657,399	298	398,147	543,327	1,463	84,276	27,762
	應稅房屋 Taxable	13,680	2,264,587	2,711,302	-	-	-	-	-	2,326	603,987	539,353	279	382,651	509,313	81	6,377	3,189
	免稅房屋 Exempt	7,379	957,235	838,215	-	-	5	494	104	1,383	222,954	118,046	19	15,496	34,014	1,382	77,899	24,573
民國106年6月底 End of June 2017	小 計 Sub-Total	21,094	3,223,459	3,482,209	-	-	5	494	103	3,795	763,191	649,158	294	400,884	540,346	1,422	81,546	26,514
	應稅房屋 Taxable	13,486	2,236,953	2,633,945	-	-	-	-	-	2,348	531,060	526,246	274	385,077	506,511	83	6,505	3,340
	免稅房屋 Exempt	7,608	986,506	848,264	-	-	5	494	103	1,447	232,131	122,912	20	15,807	33,835	1,339	75,041	23,174

(90) 資料來源：依據本局公務統計報表20903-02-07-2 編製。

附 註：配合報表修訂，自97年起修改表號及調整房屋構造別項目。

(91)

表 10 房屋稅稅源(續2)

(一)按房屋構造別應稅免稅分

面積單位：平方公尺
金額單位：新台幣千元

Table 10 Sources of House Tax(Cont.2)

A. Classified by Taxable or Exempt House Structures

Area Unit : Square of meter
Amount Unit : N.T.\$1,000

年 (期) 別 By Year Term	雜 木 Wood			卵石混凝土造 Concrete & Pebble			磚 石 造 Brick			土 磚 混 合 造 Eathern & Brick Mix			竹 造 Bamboo			純 土 造 Pure Earthen			其 他 Others			
	棟 數	面積	現值	棟 數	面積	現值	棟 數	面積	現值	棟 數	面積	現值	棟 數	面積	現值	棟 數	面積	現值	棟 數	面積	現值	
	Number of	Area	Value	Number of Houses	Area	Value	Number of Houses	Area	Value	Number of	Area	Value	Number of	Area	Value	Number of	Area	Value	Number of Houses	Area	Value	
民國97年6月底 End of June 2008	小 計 Sub-Total	181	13,678	5,830	3	290	242	12,317	963,428	577,177	232	18,270	485	12	572	8	21	1,720	60	-	-	-
	應稅房屋 Taxable	13	3,338	1,618	1	75	115	2,045	254,230	229,107	-	-	-	-	-	-	-	-	-	-	-	-
	免稅房屋 Exempt	168	10,340	4,212	2	215	127	10,272	709,198	348,070	232	18,270	485	12	572	8	21	1,720	60	-	-	-
民國98年6月底 End of June 2009	小 計 Sub-Total	181	13,700	5,727	3	293	240	12,236	963,541	572,491	231	18,213	480	12	573	9	16	1,388	50	-	-	-
	應稅房屋 Taxable	11	3,266	1,536	1	77	113	2,028	255,246	227,610	-	-	-	-	-	-	-	-	-	-	-	-
	免稅房屋 Exempt	170	10,434	4,191	2	216	127	10,208	708,295	344,881	231	18,213	480	12	573	9	16	1,388	50	-	-	-
民國99年6月底 End of June 2010	小 計 Sub-Total	173	13,143	5,356	3	292	234	12,146	957,631	568,178	220	17,538	461	11	541	8	16	1,388	50	-	-	-
	應稅房屋 Taxable	10	3,059	1,415	1	76	110	2,017	255,569	226,629	-	-	-	-	-	-	-	-	-	-	-	-
	免稅房屋 Exempt	163	10,084	3,941	2	216	124	10,129	702,062	341,549	220	17,538	461	11	541	8	16	1,388	50	-	-	-
民國100年6月底 End of June 2011	小 計 Sub-Total	169	12,632	4,966	3	292	231	12,051	955,131	562,211	217	16,256	438	11	541	8	16	1,388	50	-	-	-
	應稅房屋 Taxable	9	2,739	1,190	1	76	107	1,999	254,114	222,881	-	-	-	-	-	-	-	-	-	-	-	-
	免稅房屋 Exempt	160	9,893	3,776	2	216	124	10,052	701,017	339,330	217	16,256	438	11	541	8	16	1,388	50	-	-	-
民國101年6月底 End of June 2012	小 計 Sub-Total	165	12,415	4,723	4	304	239	11,961	946,537	552,084	215	16,124	435	11	541	8	16	1,388	50	-	-	-
	應稅房屋 Taxable	9	2,739	1,164	1	76	104	1,956	247,777	214,742	-	-	-	-	-	-	-	-	-	-	-	-
	免稅房屋 Exempt	156	9,676	3,559	3	228	135	10,005	698,760	337,342	215	16,124	435	11	541	8	16	1,388	50	-	-	-
民國102年6月底 End of June 2013	小 計 Sub-Total	165	12,394	4,585	4	304	235	11,891	944,064	543,195	215	16,142	438	11	541	8	16	1,388	50	-	-	-
	應稅房屋 Taxable	9	2,705	1,129	1	76	102	1,917	244,400	209,099	-	-	-	-	-	-	-	-	-	-	-	-
	免稅房屋 Exempt	156	9,689	3,456	3	228	133	9,974	699,664	334,096	215	16,142	438	11	541	8	16	1,388	50	-	-	-
民國103年6月底 End of June 2014	小 計 Sub-Total	166	12,757	4,828	4	305	234	11,905	946,470	543,800	213	15,979	450	11	541	8	16	1,388	55	-	-	-
	應稅房屋 Taxable	9	3,068	1,461	1	77	99	1,923	245,910	209,610	-	-	-	-	-	-	-	-	-	-	-	-
	免稅房屋 Exempt	157	9,689	3,367	3	228	135	9,982	700,560	334,190	213	15,979	450	11	541	8	16	1,388	55	-	-	-
民國104年6月底 End of June 2015	小 計 Sub-Total	168	12,857	4,702	4	305	230	12,183	974,092	553,103	213	15,965	445	11	541	8	16	1,388	55	-	-	-
	應稅房屋 Taxable	12	3,242	1,498	1	13	16	2,091	262,367	217,087	-	-	-	-	-	-	-	-	-	-	-	-
	免稅房屋 Exempt	156	9,615	3,204	3	292	214	10,092	711,725	336,016	213	15,965	445	11	541	8	16	1,388	55	-	-	-
民國105年6月底 End of June 2016	小 計 Sub-Total	166	12,715	4,511	4	304	225	12,001	951,899	530,890	213	15,947	442	11	541	8	16	1,388	55	-	-	-
	應稅房屋 Taxable	9	3,069	1,393	1	13	16	1,948	242,031	199,212	-	-	-	-	-	-	-	-	-	-	-	-
	免稅房屋 Exempt	157	9,646	3,118	3	291	209	10,053	709,868	331,678	213	15,947	442	11	541	8	16	1,388	55	-	-	-
民國106年6月底 End of June 2017	小 計 Sub-Total	165	12,758	4,368	4	305	220	11,945	949,314	522,865	213	15,860	439	11	541	9	16	1,388	55	-	-	-
	應稅房屋 Taxable	8	2,840	1,260	1	13	15	1,913	235,248	191,906	-	-	-	-	-	-	-	-	-	-	-	-
	免稅房屋 Exempt	157	9,918	3,108	3	292	205	10,032	714,066	330,959	213	15,860	439	11	541	9	16	1,388	55	-	-	-

(92) 資料來源：依據本局公務統計報表20903-02-07-2 編製。

附 註：配合報表修訂，自97年起修改表號及調整房屋構造別項目。

(93)

表 10 房屋稅稅源(續3)

(二)按房屋構造別公有私有分

面積單位：平方公尺
金額單位：新台幣千元

Table 10 Sources of House Tax(Cont.3)

B. Classified by House Structures and Public Private Use

Area Unit : Square of Meter
Amount Unit : N.T.\$1,000

年 (期) 別 By Year Term	合 計 Total			鋼 骨 混 凝 土 造 Steeled Concrete			鋼 骨 造 Steeled			鋼骨鋼筋混凝土造 Steeled & Reinforced Concrete			鋼 筋 混 凝 土 造 Reinforced Concrete			
	棟 數 Number of Houses	面 積 Area	現 值 Value	棟 數 Number of Houses	面 積 Area	現 值 Value	棟 數 Number of Houses	面 積 Area	現 值 Value	棟 數 Number of Houses	面 積 Area	現 值 Value	棟 數 Number of Houses	面 積 Area	現 值 Value	
民國97年6月底 End of June 2008	小 計 Sub-Total	173,650	26,130,978	62,454,867	8	45,157	136,954	54	129,898	634,351	698	250,994	1,586,923	135,273	20,498,537	54,536,213
	公 有 public	3,052	1,514,472	3,336,768	3	17,060	59,936	7	32,981	147,290	6	41,362	110,986	1,315	1,051,221	2,701,042
	私 有 Private	170,598	24,616,506	59,118,099	5	28,097	77,018	47	96,917	487,061	692	209,632	1,475,937	133,958	19,447,316	51,835,171
民國98年6月底 End of June 2009	小 計 Sub-Total	175,112	26,907,490	62,596,878	8	45,161	134,608	52	125,887	638,619	699	271,693	1,700,010	136,782	20,823,870	54,605,904
	公 有 public	2,994	1,522,897	3,311,251	3	17,062	58,970	5	27,479	140,616	6	52,330	156,179	1,298	1,058,898	2,647,491
	私 有 Private	172,118	24,984,593	59,285,627	5	28,099	75,642	47	98,408	498,003	693	219,363	1,543,831	135,484	19,764,968	51,958,413
民國99年6月底 End of June 2010	小 計 Sub-Total	177,003	27,179,778	64,955,144	8	45,160	132,698	55	128,771	635,924	706	289,976	1,751,374	138,554	21,417,413	56,918,464
	公 有 public	3,289	1,580,411	3,541,585	3	17,061	57,993	6	27,549	139,108	6	52,331	154,177	1,643	1,134,121	2,898,249
	私 有 Private	173,714	25,599,367	61,413,559	5	28,099	74,709	49	101,222	496,816	700	237,645	1,597,197	136,911	20,283,292	54,020,215
民國100年6月底 End of June 2011	小 計 Sub-Total	177,083	27,326,187	64,035,837	8	45,160	130,708	59	142,265	677,205	706	286,315	1,683,090	138,675	21,530,755	56,045,561
	公 有 public	3,274	1,621,889	3,588,921	3	17,061	57,021	6	33,456	162,053	6	52,331	152,174	1,649	1,164,141	2,918,489
	私 有 Private	173,809	25,704,298	60,446,916	5	28,099	73,687	53	108,809	515,152	700	233,984	1,530,916	137,026	20,370,614	53,127,072
民國101年6月底 End of June 2012	小 計 Sub-Total	177,887	27,614,364	64,019,186	9	46,712	135,191	70	143,951	678,120	706	287,808	1,703,857	139,554	21,781,246	56,088,239
	公 有 public	3,190	1,618,301	3,562,910	3	17,061	56,048	6	33,455	160,092	6	52,332	150,173	1,632	1,174,754	2,909,680
	私 有 Private	174,697	25,996,063	60,456,276	6	29,691	79,143	64	110,496	518,028	700	235,476	1,513,684	137,922	20,606,492	53,178,559
民國102年6月底 End of June 2013	小 計 Sub-Total	179,022	28,023,302	64,293,196	9	47,394	134,332	74	147,140	686,856	717	325,375	1,743,297	140,642	22,104,019	56,323,756
	公 有 public	3,168	1,720,106	3,863,946	3	17,709	56,196	6	33,455	158,133	10	80,578	228,021	1,699	1,247,208	3,131,557
	私 有 Private	175,854	26,303,196	60,429,250	6	29,685	78,136	68	113,685	528,723	707	244,797	1,515,276	138,983	20,856,811	53,192,199
民國103年6月底 End of June 2014	小 計 Sub-Total	180,455	28,679,829	66,798,736	9	47,394	130,739	80	157,293	709,329	720	327,400	1,752,506	141,907	22,707,155	58,802,603
	公 有 public	3,133	1,735,515	3,918,717	3	17,709	55,196	6	33,456	156,172	10	78,802	225,377	1,709	1,268,716	3,191,926
	私 有 Private	177,322	26,944,314	62,880,019	6	29,685	75,543	74	123,837	553,157	710	248,598	1,527,129	140,238	21,438,439	55,610,677
民國104年6月底 End of June 2015	小 計 Sub-Total	187,979	29,743,295	68,139,582	8	45,749	127,441	95	161,187	716,759	735	325,018	1,747,480	147,100	23,473,535	59,918,743
	公 有 public	3,115	1,745,397	3,884,137	3	17,709	54,196	7	33,582	154,334	10	78,801	222,369	1,683	1,273,394	3,163,783
	私 有 Private	184,864	27,997,898	64,255,445	5	28,040	73,245	88	127,605	562,425	725	246,217	1,525,111	145,417	22,200,141	56,754,960
民國105年6月底 End of June 2016	小 計 Sub-Total	187,549	29,424,539	68,472,753	8	45,750	125,432	91	166,653	724,856	724	335,765	1,739,214	147,781	23,361,897	60,569,010
	公 有 public	2,765	1,727,848	3,734,107	4	29,852	87,283	7	33,581	152,372	10	78,802	219,715	1,372	1,245,734	2,991,900
	私 有 Private	184,784	27,696,691	64,738,646	4	15,898	38,149	84	133,072	572,484	714	256,963	1,519,499	146,409	22,116,163	57,577,110
民國106年6月底 End of June 2017	小 計 Sub-Total	188,586	29,791,926	68,921,495	8	45,749	123,423	92	179,923	775,523	725	341,769	1,752,317	148,797	23,774,745	61,043,946
	公 有 public	2,682	1,719,207	3,685,429	4	29,852	85,729	7	33,582	150,411	11	85,154	253,459	1,322	1,235,364	2,921,899
	私 有 Private	185,904	28,072,719	65,236,066	4	15,897	37,694	85	146,341	625,112	714	256,615	1,498,858	147,475	22,539,381	58,122,047

(94) 資料來源：依據本局公務統計報表20903-02-07-2 編製。

附 註：配合報表修訂，自97年起修改表號及調整房屋構造別項目。

(95)

表 10 房屋稅稅源(續4)

(二)按房屋構造別公有私有分

面積單位：平方公尺
金額單位：新台幣千元

Table 10 Sources of House Tax(Cont.4)

B. Classified by House Structures and Public Private Use

Area Unit : Square of meter
Amount Unit : N.T.\$1,000

年 (期) 別 By Year Term	加強磚造 Intensive Brick			預鑄混凝土造 Prefabricated Concrete			硓 砧 石 造 Lo-Ku Stone			鋼鐵造 (未達200平方公尺) Metal (Under 200 Square of Meter)			鋼鐵造 (200平方公尺以上) Metal (Above 200 Square of Meter)			雜木以外 Exclusive of Wood			
	棟 數 Number of Houses	面 積 Area	現 值 Value	棟 數 Number of Houses	面 積 Area	現 值 Value	棟 數 Number of Houses	面 積 Area	現 值 Value	棟 數 Number of Houses	面 積 Area	現 值 Value	棟 數 Number of Houses	面 積 Area	現 值 Value	棟 數 Number of Houses	面 積 Area	現 值 Value	
民國97年6月底 End of June 2008	小 計 Sub-Total 公 有 public 私 有 Private	19,947 724 19,223	3,126,751 241,364 2,885,387	3,928,938 252,440 3,676,498	- - -	- - -	- - -	5 - 5	493 - 493	105 - 105	2,783 35 2,748	658,981 26,861 632,120	581,451 21,317 560,134	214 8 206	312,675 3,220 309,455	427,095 7,135 419,960	1,902 264 1,638	109,534 28,295 81,239	39,035 7,199 31,836
民國98年6月底 End of June 2009	小 計 Sub-Total 公 有 public 私 有 Private	19,950 718 19,232	3,134,130 239,664 2,894,466	3,870,914 245,149 3,625,765	- - -	- - -	- - -	5 - 5	494 - 494	105 - 105	2,898 35 2,863	679,865 26,863 653,002	589,318 20,896 568,422	221 8 213	321,027 3,221 317,806	438,903 7,034 431,869	1,858 260 1,598	107,659 27,780 79,879	39,500 7,075 32,425
民國99年6月底 End of June 2010	小 計 Sub-Total 公 有 public 私 有 Private	19,963 708 19,255	3,149,234 232,802 2,916,432	3,824,612 233,839 3,590,773	- - -	- - -	- - -	5 - 5	494 - 494	105 - 105	3,131 35 3,096	716,641 26,849 689,792	620,641 20,488 600,153	241 7 234	335,978 2,753 333,225	458,543 6,111 452,432	1,811 252 1,559	105,578 26,932 78,646	38,536 6,829 31,707
民國100年6月底 End of June 2011	小 計 Sub-Total 公 有 public 私 有 Private	19,985 705 19,280	3,160,904 239,270 2,921,634	3,784,126 241,425 3,542,701	- - -	- - -	- - -	5 - 5	494 - 494	104 - 104	3,221 35 3,186	733,239 26,874 706,365	627,032 20,050 606,982	245 9 236	339,110 3,230 335,880	484,862 6,520 478,342	1,752 248 1,504	101,705 26,820 74,885	35,245 6,805 28,440
民國101年6月底 End of June 2012	小 計 Sub-Total 公 有 public 私 有 Private	19,965 689 19,276	3,147,834 230,540 2,917,294	3,700,326 230,673 3,469,653	- - -	- - -	- - -	5 - 5	494 - 494	104 - 104	3,320 36 3,284	755,663 27,898 727,765	635,345 20,467 614,878	271 9 262	377,847 3,230 374,617	527,661 6,424 521,237	1,655 223 1,432	95,500 25,239 70,261	32,804 6,330 26,474
民國102年6月底 End of June 2013	小 計 Sub-Total 公 有 public 私 有 Private	20,000 692 19,308	3,171,302 235,015 2,936,287	3,663,757 232,950 3,430,807	- - -	- - -	- - -	5 - 5	494 - 494	103 - 103	3,417 39 3,378	774,630 24,324 750,306	644,575 17,191 627,384	278 13 265	386,752 6,086 380,666	516,949 11,974 504,975	1,578 176 1,402	91,363 22,976 68,387	31,060 5,619 25,441
民國103年6月底 End of June 2014	小 計 Sub-Total 公 有 public 私 有 Private	20,034 679 19,355	3,188,756 232,447 2,956,309	3,642,116 230,624 3,411,492	- - -	- - -	- - -	5 - 5	494 - 494	105 - 105	3,554 38 3,516	798,730 24,217 774,513	657,305 16,925 640,380	280 14 266	386,030 7,262 378,768	524,924 15,684 509,240	1,551 162 1,389	89,137 22,271 66,866	29,734 5,459 24,275
民國104年6月底 End of June 2015	小 計 Sub-Total 公 有 public 私 有 Private	21,875 672 21,203	3,397,785 226,553 3,171,232	3,810,025 221,391 3,588,634	- - -	- - -	- - -	5 - 5	494 - 494	104 - 104	3,720 38 3,682	834,660 35,568 799,092	672,171 24,178 647,993	310 15 295	411,156 8,558 402,598	559,250 17,934 541,316	1,536 160 1,376	88,563 22,138 66,425	29,066 5,416 23,650
民國105年6月底 End of June 2016	小 計 Sub-Total 公 有 public 私 有 Private	21,059 673 20,386	3,221,822 227,420 2,994,402	3,549,518 219,602 3,329,916	- - -	- - -	- - -	5 - 5	494 - 494	104 - 104	3,709 38 3,671	826,941 35,721 791,220	657,399 23,929 633,470	298 15 283	398,147 7,442 390,705	543,327 14,279 529,048	1,463 147 1,316	84,276 21,503 62,773	27,762 5,197 22,565
民國106年6月底 End of June 2017	小 計 Sub-Total 公 有 public 私 有 Private	21,094 656 20,438	3,223,459 223,944 2,999,515	3,482,209 212,050 3,270,159	- - -	- - -	- - -	5 - 5	494 - 494	103 - 103	3,795 36 3,759	763,191 35,632 727,559	649,158 23,337 625,821	294 14 280	400,884 7,442 393,442	540,346 14,028 526,318	1,422 142 1,280	81,546 20,818 60,728	26,514 4,919 21,595

(96) 資料來源：依據本局公務統計報表20903-02-07-2 編製。

附 註：配合報表修訂，自97年起修改表號及調整房屋構造別項目。

表 10 房屋稅稅源(續5)

(二)按房屋構造別公有私有分

面積單位：平方公尺
金額單位：新台幣千元

Table 10 Sources of House Tax(Cont.5)

B. Classified by House Structures and Public Private Use

Area Unit : Square of meter
Amount Unit : N.T.\$1,000

年 (期) 別 By Year Term	雜 木 Wood			卵石混凝土造 Concrete & Pebble			磚 石 造 Brick			土 磚 混 合 造 Eathern & Brick Mix			竹 造 Bamboo			純 土 造 Pure Earthen			其 他 Others			
	棟 數	面 積	現 值	棟 數	面 積	現 值	棟 數	面 積	現 值	棟 數	面 積	現 值	棟 數	面 積	現 值	棟 數	面 積	現 值	棟 數	面 積	現 值	
	Number of	Area	Value	Number of Houses	Area	Value	Number of Houses	Area	Value	Number of	Area	Value	Number of	Area	Value	Number of	Area	Value	Number of Houses	Area	Value	
民國97年6月底 End of June 2008	小 計 Sub-Total	181	13,678	5,830	3	290	242	12,317	963,428	577,177	232	18,270	485	12	572	8	21	1,720	60	-	-	-
	公 有 public	3	890	674	-	-	-	687	71,218	28,749	-	-	-	-	-	-	-	-	-	-	-	-
	私 有 Private	178	12,788	5,156	3	290	242	11,630	892,210	548,428	232	18,270	485	12	572	8	21	1,720	60	-	-	-
民國98年6月底 End of June 2009	小 計 Sub-Total	181	13,700	5,727	3	293	240	12,236	963,541	572,491	231	18,213	480	12	573	9	16	1,388	50	-	-	-
	公 有 public	3	891	652	-	-	-	658	68,709	27,193	-	-	-	-	-	-	-	-	-	-	-	-
	私 有 Private	178	12,809	5,075	3	293	240	11,578	894,832	545,298	231	18,213	480	12	573	9	16	1,388	50	-	-	-
民國99年6月底 End of June 2010	小 計 Sub-Total	173	13,143	5,356	3	292	234	12,146	957,631	568,178	220	17,538	461	11	541	8	16	1,388	50	-	-	-
	公 有 public	3	891	629	-	-	-	626	59,122	24,162	-	-	-	-	-	-	-	-	-	-	-	-
	私 有 Private	170	12,252	4,727	3	292	234	11,520	898,509	544,016	220	17,538	461	11	541	8	16	1,388	50	-	-	-
民國100年6月底 End of June 2011	小 計 Sub-Total	169	12,632	4,966	3	292	231	12,051	955,131	562,211	217	16,256	438	11	541	8	16	1,388	50	-	-	-
	公 有 public	3	891	606	-	-	-	610	57,816	23,778	-	-	-	-	-	-	-	-	-	-	-	-
	私 有 Private	166	11,741	4,360	3	292	231	11,441	897,315	538,433	217	16,256	438	11	541	8	16	1,388	50	-	-	-
民國101年6月底 End of June 2012	小 計 Sub-Total	165	12,415	4,723	4	304	239	11,961	946,537	552,084	215	16,124	435	11	541	8	16	1,388	50	-	-	-
	公 有 public	3	891	583	-	-	-	583	52,901	22,440	-	-	-	-	-	-	-	-	-	-	-	-
	私 有 Private	162	11,524	4,140	4	304	239	11,378	893,636	529,644	215	16,124	435	11	541	8	16	1,388	50	-	-	-
民國102年6月底 End of June 2013	小 計 Sub-Total	165	12,394	4,585	4	304	235	11,891	944,064	543,195	215	16,142	438	11	541	8	16	1,388	50	-	-	-
	公 有 public	3	891	560	-	-	-	567	51,864	21,745	-	-	-	-	-	-	-	-	-	-	-	-
	私 有 Private	162	11,503	4,025	4	304	235	11,324	892,200	521,450	215	16,142	438	11	541	8	16	1,388	50	-	-	-
民國103年6月底 End of June 2014	小 計 Sub-Total	166	12,757	4,828	4	305	234	11,905	946,470	543,800	213	15,979	450	11	541	8	16	1,388	55	-	-	-
	公 有 public	3	891	539	-	-	-	549	49,744	20,815	-	-	-	-	-	-	-	-	-	-	-	-
	私 有 Private	163	11,866	4,289	4	305	234	11,356	896,726	522,985	213	15,979	450	11	541	8	16	1,388	55	-	-	-
民國104年6月底 End of June 2015	小 計 Sub-Total	168	12,857	4,702	4	305	230	12,183	974,092	553,103	213	15,965	445	11	541	8	16	1,388	55	-	-	-
	公 有 public	3	891	516	-	-	-	524	48,203	20,020	-	-	-	-	-	-	-	-	-	-	-	-
	私 有 Private	165	11,966	4,186	4	305	230	11,659	925,889	533,083	213	15,965	445	11	541	8	16	1,388	55	-	-	-
民國105年6月底 End of June 2016	小 計 Sub-Total	166	12,715	4,511	4	304	225	12,001	951,899	530,890	213	15,947	442	11	541	8	16	1,388	55	-	-	-
	公 有 public	3	891	493	-	-	-	496	46,902	19,337	-	-	-	-	-	-	-	-	-	-	-	-
	私 有 Private	163	11,824	4,018	4	304	225	11,505	904,997	511,553	213	15,947	442	11	541	8	16	1,388	55	-	-	-
民國106年6月底 End of June 2017	小 計 Sub-Total	165	12,758	4,368	4	305	220	11,945	949,314	522,865	213	15,860	439	11	541	9	16	1,388	55	-	-	-
	公 有 public	3	891	470	-	-	-	487	46,528	19,127	-	-	-	-	-	-	-	-	-	-	-	-
	私 有 Private	162	11,867	3,898	4	305	220	11,458	902,786	503,738	213	15,860	439	11	541	9	16	1,388	55	-	-	-

(98) 資料來源：依據本局公務統計報表20903-02-07-2 編製。

附 註：配合報表修訂，自97年起修改表號及調整房屋構造別項目。

(99)

表 10 房屋稅稅源(續6完)
(三)按房屋使用別分

Table 10 Sources of House Tax(Cont.6End)
C. Classified by House Use

面積單位：平方公尺
金額單位：新台幣千元

Area Unit : Square of meter
Amount Unit : N.T.\$1,000

年 (期) 別 By Year Term	總 計 Grand Total			應 稅 房 屋 Taxable House				免 稅 房 屋 Exempt House				
	合 計 Total	公 有 Public	私 有 Private	小 計 Sub-Total	住 家 用 Residence		非住家用 Non-Residence		小 計 Sub-Total	公 有 Public	私 有 Private	
					公 有 Public	私 有 Private	公 有 Public	私 有 Private				
民國97年6月底 End of June 2008	棟數 Number of Houses	173,610	3,052	170,558	149,557	242	133,246	173	15,896	24,053	2,637	21,416
	面積 Area	26,130,978	1,514,472	24,616,506	19,269,497	33,938	14,153,094	218,621	4,863,844	6,861,481	1,261,913	5,599,568
	現值 Value	62,414,467	3,296,768	59,117,699	48,347,196	90,222	37,283,221	565,289	10,408,464	14,067,271	2,641,257	11,426,014
民國98年6月底 End of June 2009	棟數 Number of Houses	175,112	2,994	172,118	150,611	239	134,194	164	16,014	24,501	2,591	21,910
	面積 Area	26,507,490	1,522,897	24,984,593	19,539,249	33,707	14,346,280	218,527	4,940,735	6,968,241	1,270,663	5,697,578
	現值 Value	62,596,878	3,311,251	59,285,627	48,478,094	87,965	37,349,583	570,509	10,470,037	14,118,784	2,652,777	11,466,007
民國99年6月底 End of June 2010	棟數 Number of Houses	177,003	3,289	173,714	151,785	254	135,412	166	15,953	25,218	2,869	22,349
	面積 Area	27,179,778	1,580,411	25,599,367	19,808,433	35,698	14,582,413	219,930	4,970,392	7,371,345	1,324,783	6,046,562
	現值 Value	64,955,144	3,541,585	61,413,559	49,164,721	92,607	37,768,847	569,964	10,733,303	15,790,423	2,879,014	12,911,409
民國100年6月底 End of June 2011	棟數 Number of Houses	177,083	3,274	173,809	151,825	556	135,239	172	15,858	25,258	2,546	22,712
	面積 Area	27,326,187	1,621,889	25,704,298	19,906,653	73,729	14,634,595	223,859	4,974,470	7,419,534	1,324,301	6,095,233
	現值 Value	64,035,837	3,588,921	60,446,916	48,675,021	251,468	37,392,497	571,149	10,459,907	15,360,816	2,766,304	12,594,512
民國101年6月底 End of June 2012	棟數 Number of Houses	177,887	3,190	174,697	152,437	556	135,668	171	16,042	25,450	2,463	22,987
	面積 Area	27,614,364	1,618,301	25,996,063	20,078,851	73,838	14,776,629	228,979	4,999,405	7,535,513	1,315,484	6,220,029
	現值 Value	64,019,186	3,562,910	60,456,276	48,628,098	248,027	37,309,931	573,617	10,496,523	15,391,088	2,741,266	12,649,822
民國102年6月底 End of June 2013	棟數 Number of Houses	179,022	3,168	175,854	153,210	603	136,382	232	15,993	25,812	2,333	23,479
	面積 Area	28,023,302	1,720,106	26,303,196	20,406,785	109,181	14,906,319	306,119	5,085,166	7,616,517	1,304,806	6,311,711
	現值 Value	64,293,196	3,863,946	60,429,250	48,810,009	277,654	37,333,021	777,067	10,422,267	15,483,187	2,809,225	12,673,962
民國103年6月底 End of June 2014	棟數 Number of Houses	180,455	3,133	177,322	154,482	601	137,562	234	16,085	25,973	2,298	23,675
	面積 Area	28,679,829	1,735,515	26,944,314	20,767,052	108,889	15,143,820	352,765	5,161,578	7,912,777	1,273,861	6,638,916
	現值 Value	66,798,736	3,918,717	62,880,019	50,368,600	281,182	38,383,965	956,565	10,746,888	16,430,136	2,680,970	13,749,166
民國104年6月底 End of June 2015	棟數 Number of Houses	187,979	3,115	184,864	160,916	601	142,727	238	17,350	27,063	2,276	24,787
	面積 Area	29,743,295	1,745,397	27,997,898	21,505,178	105,271	15,610,952	366,416	5,422,539	8,238,117	1,273,710	6,964,407
	現值 Value	68,139,582	3,884,137	64,255,445	51,302,262	275,381	38,866,928	952,438	11,207,515	16,837,320	2,656,318	14,181,002
民國105年6月底 End of June 2016	棟數 Number of Houses	187,549	2,765	184,784	159,837	304	142,715	239	16,579	27,712	2,222	25,490
	面積 Area	29,424,539	1,727,848	27,696,691	21,191,618	65,263	15,477,946	366,068	5,282,341	8,232,921	1,296,517	6,936,404
	現值 Value	68,472,753	3,734,107	64,738,646	51,236,483	113,314	39,347,775	935,164	10,840,230	17,236,270	2,685,629	14,550,641
民國106年6月底 End of June 2017	棟數 Number of Houses	188,586	2,682	185,904	160,163	266	142,573	233	17,091	28,423	2,183	26,240
	面積 Area	29,791,926	1,719,207	28,072,719	21,186,461	60,979	15,495,573	373,944	5,255,965	8,605,465	1,284,284	7,321,181
	現值 Value	68,921,495	3,685,429	65,236,066	50,995,080	98,325	38,980,353	963,523	10,952,879	17,926,415	2,623,581	15,302,834

(100) 資料來源：依據本局公務統計報表20903-02-07-2 編製。

(101)

表11 使用牌照稅稅源

Table 11 Sources of Vehicle License Tax

單位：輛

Unit : Set

年 (期) 別 By Year Term	總 計 Grand Total		乘人小汽車 Sedan		乘人大汽車 Bus		載貨汽車 Truck		農村拼裝車 Farming Vehicle		牽(曳)引車 Tractor		機器腳踏車 Motorcycle	
	應 稅 Taxable	免 稅 Exempt	應 稅 Taxable	免 稅 Exempt	應 稅 Taxable	免 稅 Exempt	應 稅 Taxable	免 稅 Exempt	應 稅 Taxable	免 稅 Exempt	應 稅 Taxable	免 稅 Exempt	應 稅 Taxable	免 稅 Exempt
民國97年 CY2008	87,741	1,875	75,006	1,838	110	15	11,853	21	-	-	-	-	772	1
民國98年 CY2009	87,442	2,035	75,126	1,915	125	40	11,265	79	-	-	-	-	926	1
民國99年 CY2010	86,332	1,997	74,055	1,967	157	-	11,124	23	-	-	-	-	996	7
民國100年 CY2011	85,859	1,956	73,650	1,956	151	-	10,912	-	-	-	-	-	1,146	-
民國101年 CY2012	86,609	1,990	74,166	1,990	126	-	10,994	-	-	-	-	-	1,323	-
民國102年 CY2013	87,670	2,107	74,545	2,107	117	-	10,940	-	-	-	-	-	2,068	-
民國103年 CY2014	90,046	2,090	76,068	2,090	121	-	10,991	-	-	-	-	-	2,866	-
民國104年 CY2015	93,599	2,071	78,498	2,071	114	-	11,253	-	-	-	-	-	3,734	-
民國105年 CY2016	96,062	1,967	79,961	1,967	107	-	11,339	-	-	-	-	-	4,655	-
民國106年 CY2017	97,137	1,988	79,621	1,988	108	-	11,191	-	-	-	-	-	6,217	-

(102) 資料來源：根據本局公務統計報表 20903-02-08-2 編製。

(103)

表 12 契 稅 稅 源

Table 12 Sources of Deed Tax

金額單位：新台幣千元

Unit : N.T.\$1,000

會計年度別 Fiscal Year	合 計 Total				買 賣 契 Sale				典 權 契 Mortgage			
	件 數 Cases			契 價 Deed Value	件 數 Cases			契 價 Deed Value	件 數 Cases			契 價 Deed Value
	合 計 Total	應 稅 Taxable	免 稅 Exempt		合 計 Total	應 稅 Taxable	免 稅 Exempt		合 計 Total	應 稅 Taxable	免 稅 Exempt	
民 國 97 年 度 FY2008	7,598	7,591	7	2,647,180	6,910	6,904	6	2,494,830	-	-	-	-
民 國 98 年 度 FY2009	8,490	8,489	1	2,906,247	7,667	7,666	1	2,699,210	-	-	-	-
民 國 99 年 度 FY2010	9,454	9,174	280	3,123,648	8,643	8,372	271	2,959,938	-	-	-	-
民 國 100 年 度 FY2011	8,603	8,568	35	2,562,998	7,603	7,572	31	2,356,522	-	-	-	-
民 國 101 年 度 FY2012	7,735	7,733	2	2,822,283	6,666	6,664	2	2,601,412	-	-	-	-
民 國 102 年 度 FY2013	10,164	10,163	1	3,190,715	9,070	9,069	1	2,967,047	-	-	-	-
民 國 103 年 度 FY2014	8,335	8,335	-	2,454,678	7,029	7,029	-	2,193,530	-	-	-	-
民 國 104 年 度 FY2015	6,817	6,814	3	1,927,293	5,504	5,504	-	1,669,194	-	-	-	-
民 國 105 年 度 FY2016	9,557	9,557	-	3,239,962	8,647	8,647	-	3,062,552	-	-	-	-
民 國 106 年 度 FY2017	7,558	7,558	-	2,473,959	6,568	6,568	-	2,279,814	-	-	-	-

(104) 資料來源：根據本局公務統計報表 20903-02-11-2 編製。
附 註：契價不包括免稅資料。

表 12 契 稅 稅 源(續1完)

Table 12 Sources of Deed Tax(Cont.1 End)

金額：新台幣千元

Unit：N.T.\$1,000

會計年度別 Fiscal Year	交 換 契 Exchange				贈 與 契 Donation				分 割 契 Division				占 有 契 Staking			
	件 數 Cases			契 價 Deed Value	件 數 Cases			契 價 Deed Value	件 數 Cases			契 價 Deed Value	件 數 Cases			契 價 Deed Value
	合 計 Total	應 稅 Taxable	免 稅 Exempt		合 計 Total	應 稅 Taxable	免 稅 Exempt		合 計 Total	應 稅 Taxable	免 稅 Exempt		合 計 Total	應 稅 Taxable	免 稅 Exempt	
民 國 97 年 度 FY2008	9	9	-	2,300	679	678	1	150,050	-	-	-	-	-	-	-	-
民 國 98 年 度 FY2009	26	26	-	12,157	797	797	-	194,880	-	-	-	-	-	-	-	-
民 國 99 年 度 FY2010	30	30	-	11,435	773	772	1	152,275	8	-	8	-	-	-	-	-
民 國 100 年 度 FY2011	30	30	-	8,998	969	965	4	197,257	1	1	-	221	-	-	-	-
民 國 101 年 度 FY2012	25	25	-	10,145	1,044	1,044	-	210,726	-	-	-	-	-	-	-	-
民 國 102 年 度 FY2013	13	13	-	3,364	1,076	1,076	-	218,558	5	5	-	1,746	-	-	-	-
民 國 103 年 度 FY2014	12	12	-	2,589	1,290	1,290	-	257,772	4	4	-	787	-	-	-	-
民 國 104 年 度 FY2015	16	16	-	3,741	1,295	1,292	3	254,098	2	2	-	260	-	-	-	-
民 國 105 年 度 FY2016	13	13	-	2,094	891	891	-	174,760	6	6	-	556	-	-	-	-
民 國 106 年 度 FY2017	22	22	-	3,837	965	965	-	190,243	3	3	-	65	-	-	-	-

(106) 資料來源：根據本局公務統計報表 20903-02-11-2 編製。

附 註：契價不包括免稅資料。

(107)

表13 娛樂稅稅源

Table 13 Sources of Amusement Tax

單位：查定(申報)家(件)數

Unit : Case

會計年度別 Fiscal Year	娛樂業家數 Number of Amusement Place(case)											
	合計	電影	歌廳	撞球場	保齡球館	高爾夫球場	舞廳舞場	電子遊戲機	有節目餐飲業	視聽視唱業	其他	臨時公演
	Total	Movies	Singinghall	Billiards	Bowling	Links	Dancing Hall	Vedio Games	Restaurant	(KTV、MTV)	Others	Temp Public Shows
民國97年度 FY2008	668	20	-	1	1	1	-	92	-	448	104	1
民國98年度 FY2009	616	20	-	-	-	1	-	86	-	411	98	-
民國99年度 FY2010	569	18	-	-	-	1	2	81	-	375	88	4
民國100年度 FY2011	438	18	-	-	-	1	2	55	-	271	90	1
民國101年度 FY2012	512	12	-	-	-	1	3	71	-	340	85	-
民國102年度 FY2013	511	3	-	-	-	1	2	70	-	328	93	3
民國103年度 FY2014	486	4	-	-	-	1	3	76	-	308	89	5
民國104年度 FY2015	494	3	-	-	-	1	2	82	-	313	86	6
民國105年度 FY2016	468	3	-	-	-	1	2	79	-	298	81	4
民國106年度 FY2017	474	2	-	-	-	1	2	70	-	296	99	4
106年 1月 Jan.	465	3	-	-	-	1	2	79	-	299	79	2
2月 Feb.	469	3	-	-	-	1	2	80	-	301	82	-
3月 Mar.	469	3	-	-	-	1	2	82	-	299	82	-
4月 Apr.	473	3	-	-	-	1	2	83	-	300	83	1
5月 May	468	3	-	-	-	1	2	80	-	296	81	5
6月 June	471	3	-	-	-	1	2	79	-	301	82	3
7月 July	475	3	-	-	-	1	2	77	-	297	90	5
8月 Aug.	470	3	-	-	-	1	2	76	-	297	89	2
9月 Sept.	475	3	-	-	-	1	2	75	-	300	89	5
10月 Oct.	469	3	-	-	-	1	2	72	-	298	87	6
11月 Nov.	478	3	-	-	-	1	2	70	-	299	93	10
12月 Dec.	474	2	-	-	-	1	2	70	-	296	99	4

(108) 資料來源：根據本局公務統計報表 20903-02-13-2 編製。

(109)

三、稅 率

III. Tax Rates

表14 各項稅捐劃解百分率一覽表

Table 14 The Distribution Rate of Current Taxes

單位：%

Unit：%

稅目別	中央收入		直轄市收入		縣(市)收入				金門、連江縣 Kinmen & Matsu	Item of Tax
	Central		Municipality		County (City)					
	國庫 National Treasury	中央統籌專戶 Distribution Tax of Central Gov't	直轄市庫 Municipality Treasury	中央統籌專戶 Distribution of Central Gov't	市庫 City Treasury	縣、鄉(鎮、市)庫 小計 Sub-Total	縣庫 County Treasury	縣統籌專戶 Distribution of County Gov't		
一、國稅										Nation Taxes
所得稅	90	10	-	-	-	-	-	-	-	Income Tax
遺產及贈與稅	20	-	50	50	80	80	-	-	80	Inheritance Gift Tax
關稅	100	-	-	-	-	-	-	-	-	Customs Duties
營業稅	60	40	-	-	-	-	-	-	-	Business Tax
貨物稅	90	10	-	-	-	-	-	-	-	Commodity Tax
菸酒稅	80	-	18*	-	18*	18*	-	-	2*	Tobacco and Alcohol Tax
證券交易稅	100	-	-	-	-	-	-	-	-	Securities Transactions Tax
期貨交易稅	100	-	-	-	-	-	-	-	-	Futures Transactions Tax
礦區稅	100	-	-	-	-	-	-	-	-	Mining Concession Tax
二、直轄市及縣(市)稅										Municipal and County(City) Taxes
地價稅	-	-	100	-	100	100	50	20	30	Land Value Tax
田賦	-	-	100	-	100	100	-	-	100	Farming Land Tax
土地增值稅	-	20	100	-	80	80	80	-	-	Land Value Increment Tax
房屋稅	-	-	100	-	100	100	40	20	40	House Tax
使用牌照稅	-	-	100	-	100	100	100	-	-	Vehicle License Tax
契稅	-	-	100	-	100	100	-	20	80	Deed Tax
印花稅	-	-	100	-	100	100	100	-	-	Stamp Tax
娛樂稅	-	-	100	-	100	100	-	-	100	Amusement Tax

(112) 資料來源：88年1月25日修正公布財政收支劃分法，並自88年7月1日起實施。

(113)

說明：18*表示菸酒稅以其總收入18%按人口比例分配直轄市及台灣省各縣市；2*表示以其總收入2%按人口比例分配福建省金門及連江二縣。

表15 各項稅捐現行稅率表
Table 15 Current Tax Rates for Taxation

稅別 Item	課 徵 標 的 及 稅 率 Category and Tax-Rate
地 價 稅 Land Value Tax	<p>一、課稅標的：土地所有權人在每一縣市轄區內所有規定地價土地之地價總額。</p> <p>二、稅 率：</p> <p>(一) 私有土地：</p> <ol style="list-style-type: none"> 1. 地價總額未超過土地所在地縣市累進起點地價者，按申報地價總額千分之十徵收。 2. 超過累進起點地價未達五倍者，就其超過部分課徵千分之十五。 3. 超過累進起點地價五至十倍者，就其超過部分課徵千分之二十五。 4. 超過累進起點地價十至十五倍者，就其超過部分課徵千分之三十五。 5. 超過累進起點地價十五至二十倍者，就其超過部分課徵千分之四十五。 6. 超過累進起點地價二十倍以上者，就其超過部分課徵千分之五十五。 7. 自用住宅用地面積都市土地在三公畝，非都市土地在七公畝以內者按申報地價千分之二徵收。 8. 非都市土地依法編定之農業用地或未規定地價者，徵收田賦。但都市土地合於下列規定者亦同。 <ol style="list-style-type: none"> (1) 依都市計畫編為農業區或保護區，限作農業用地使用者。 (2) 公共設施尚未完竣前，仍作農業用地使用者。 (3) 依法限制建築，仍作農業用地使用者。 (4) 依法不能建築，仍作農業用地使用者。 (5) 依都市計畫編為公共設施保留地，仍作農業用地使用者。 <p>上項第二款及第三款，以自耕農地及依耕地三七五減租條例之出租耕地為限。</p> <p>農民團體與合作農場所有直接供農業使用之倉庫、冷凍（藏）庫、農機中心、蠶種製造（繁殖）場、集貨場、檢驗場、水稻育苗用地、儲水池、農用溫室、農產品批發市場等用地，仍徵收田賦。</p> 9. 都市計畫公共設施保留地，在保留期間仍為建築使用者，除自用住宅用地外，統按千分之六計徵地價稅，其未作任何使用並與使用中之土地隔離者，免徵地價稅。

表15 各項稅捐現行稅率表（續1）

Table 15 Current Tax Rates for Taxation (Cont.1)

稅別 Item	課徵標的及稅率 Category and Tax-Rate
地價稅	<p>10. 工業、礦業、私立公園、動物園、體育場、寺廟、教堂、政府指定之名勝古蹟，經主管機關核准設置之加油站及都市計畫法規定設置之供公眾使用之停車場等，供直接使用之土地按千分之十徵收。但未按目的事業機關核定規劃使用者不適用。</p> <p>(二) 公有土地： 按千分之十徵收，但公有土地供公共使用者免徵。</p>
土地增值稅 Land Value Increment Tax	<p>一、課稅標的：凡已規定地價之土地，於土地所有權移轉或設定典權時，就其土地之自然漲價部分徵收之。</p> <p>二、稅率：</p> <div style="border: 1px solid black; padding: 5px;"> <p>1. 土地漲價總數額超過原規定地價或前次移轉時申報現值（按物價指數調整後）未達100%者，就其漲價總額徵收20%。</p> <p>2. 土地漲價總數額超過原規定地價或前次移轉時申報現值（按物價指數調整後）100%以上未達200%者，就其超過部分徵收30%。</p> <p>3. 土地漲價總數額超過原規定地價或前次移轉時申報現值（按物價指數調整後）200%以上者，就其超過部分徵收40%。</p> <p>4. 出售自用住宅用地（一生一次），都市土地面積未超過3公畝或非都市土地面積未超過7公畝者，就其漲價總額徵收10%，其超過面積之土地漲價，依前列3項稅率徵收。</p> <p>5. 出售自用住宅用地（一生一屋），都市土地面積未超過1.5公畝或非都市土地面積未超過3.5公畝者，就其漲價總額徵收10%，其超過面積之土地漲價，依前列3項稅率徵收。</p> </div> <p>註：1. 一般土地持有年限超過20年以上者，就其超過最低稅率部分減徵20%，超過30年者，就其超過最低稅率部分減徵30%，超過40年以上者，就其超過最低稅率部分減徵40%。</p> <p>2. 土地增值稅原規定稅率為：自用住宅地為10%，一般稅率為40%、50%、60%，為促進經濟發展，自91年2月1日起三年內減徵50%，期滿後自94年2月1日起調降稅率如上表規定。</p>

表15 各項稅捐現行稅率表 (續2)

Table 15 Current Tax Rates for Taxation (Cont.2)

排氣量單位：立方公分
稅額單位：新台幣元

Exhaust Unit : Centistere
Amount Unit : N.T.\$1

稅別 Item	車量種類 Model 汽缸 總排氣量 Exhaust 稅額 Collection	小 客 車 Sedan					大 客 車 Bus			貨 車 Truck			車量種類 Model 汽缸 總排氣量 Exhaust 稅額 Collection	機 器 腳 踏 車 Motorcycle			
		自 用 Private		營 業 用 Business			全 年 Whole Year	每 期 Every Term	每 月 Every Month	全 年 Whole Year	每 期 Every Term	每 月 Every Month		全 年 Whole Year	每 月 Every Month	全 年 Whole Year	每 月 Every Month
		全 年 Whole Year	每 月 Every Month	全 年 Whole Year	每 期 Every Term	每 月 Every Month											
使 用 牌 照 稅 Vehicle License Tax	500以下	1,620	135	900	450	75	-	-	-	900	450	75	150 (含以下)	-	-		
	501-600	2,160	180	1,260	630	105	1,080	540	90	1,080	540	90	151-250	800	67		
	601-1,200	4,320	360	2,160	1,080	180	1,800	900	150	1,800	900	150	251-500	1,620	135		
	1,201-1,800	7,120	593	3,060	1,530	255	2,700	1,350	225	2,700	1,350	225	501-600	2,160	180		
	1,801-2,400	11,230	936	6,480	3,240	540	3,600	1,800	300	3,600	1,800	300	601-1,200	4,320	360		
	2,401-3,000	15,210	1,268	9,900	4,950	825	4,500	2,250	375	4,500	2,250	375	1,201-1,801	7,120	593		
	3,001-3,600						5,400	2,700	450	5,400	2,700	450	1,801以上	11,230	936		
	3,601-4,200	28,220	2,352	16,380	8,190	1,365	6,300	3,150	525	6,300	3,150	525					
	4,201-4,800						7,200	3,600	600	7,200	3,600	600					
	4,801-5,400	46,170	3,848	24,300	12,150	2,025	8,100	4,050	675	8,100	4,050	675					
	5,401-6,000						9,000	4,500	750	9,000	4,500	750					
	6,001-6,600	69,690	5,808	33,660	16,830	2,805	9,900	4,950	825	9,900	4,950	825					
	6,601-7,200						10,800	5,400	900	10,800	5,400	900					
	7,201-7,800	117,000	9,750	44,460	22,230	3,705	11,700	5,850	975	11,700	5,850	975					
	7,801-8,400						12,600	6,300	1,050	12,600	6,300	1,050					
	8,401-9,000						13,500	6,750	1,125	13,500	6,750	1,125					
9,001-9,600	151,200	12,600	56,700	28,350	4,725	14,400	7,200	1,200	14,400	7,200	1,200						
9,601-10,200						15,300	7,650	1,275	15,300	7,650	1,275						
10,201以上						16,200	8,100	1,350	16,200	8,100	1,350						

表15 各項稅捐現行稅率表 (續3)
Table 15 Current Tax Rates for Taxation (Cont.3)

稅 額單位：新台幣元

Amount Unit : N.T.\$1

稅別 Item	車量種類Model		電動小客車 Electric Sedan				
	馬達最大馬力 Max. HP/PS	稅額	自用 Private		營業用 Business		
使用 牌照 稅	英制馬力(HP)	公制馬力(PS)	全 年 Whole Year	每 月 Every Month	全 年 Whole Year	每期 Every Term	每 月 Every Month
	38以下	38.6以下	1,620	135	900	450	75
	38.1-56	38.7-56.8	2,160	180	1,260	630	105
	56.1-83	56.9-84.2	4,320	360	2,160	1,080	180
	83.1-182	84.3-184.7	7,120	593	3,060	1,530	255
	182.1-262	184.8-265.9	11,230	936	6,480	3,240	540
	262.1-322	266.0-326.8	15,210	1,268	9,900	4,950	825
	322.1-414	326.9-420.2	28,220	2,352	16,380	8,190	1,365
	414.1-469	420.3-476.0	46,170	3,848	24,300	12,150	2,025
	469.1-509	476.1-516.6	69,690	5,808	33,660	1,680	2,805
509.1以上	516.7以上	117,000	9,750	44,460	22,230	3,705	
稅別 Item	車量種類Model		電動大客車及貨車 Electric Bus&Truck				
	馬達最大馬力 Max. HP/PS	稅額	全 年 Whole Year		每 月 Every Month		
使用 牌 照 稅	英制馬力(HP)	公制馬力(PS)					
	138以下	140.1以下	4,500		375		
	138.1-200	140.2-203.0	6,300		525		
	200.1-247	203.1-250.7	8,100		675		
	247.1-286	250.8-290.3	9,900		825		
	286.1-336	290.4-341.0	11,700		975		
	336.1-361	341.1-366.4	13,500		1,125		
	361.1以上	366.5以上	15,300		1,275		
稅別 Item	車量種類Model		電動機器腳踏車 Electric Motorcycle				
	馬達最大馬力 Max. HP/PS	稅額	全 年 Whole Year		每 月 Every Month		
使用 牌 照 稅	英制馬力(HP)	公制馬力(PS)					
	12以下	12.2以下	0		0		
	12.1-20	12.3-20.3	800		67		
	20.1-45	20.4-45.7	1,620		135		
	45.1以上	45.8以上	1,620		135		

(118) 附註：本市101年1月6日起至107年1月5日止免徵完全以電能為動力之電動小客車使用牌照稅

表15 各項稅捐現行稅率表（續4）
Table 15 Current Tax Rates for Taxation (Cont.4)

稅別 Item	課 徵 標 的 及 稅 率 Category and Tax-Rate																																	
房 屋 稅 House Tax	一、課稅標的：附著於土地之各種房屋及有關增加該房屋使用價值之建築物。 二、稅 率：房屋稅依房屋評定標準價格核計之房屋現值及使用情形分別按下列稅率課徵。																																	
	<table border="1"> <thead> <tr> <th>項</th> <th>目</th> <th>法定稅率</th> <th>本市現行稅率</th> </tr> </thead> <tbody> <tr> <td>營業用按現值</td> <td></td> <td>3~5%</td> <td>3%</td> </tr> <tr> <td>非住家非營業用按現值</td> <td></td> <td></td> <td></td> </tr> <tr> <td>1. 私立醫院、診所、自由職業事務所使用之房屋</td> <td></td> <td>3~5%</td> <td>3%</td> </tr> <tr> <td>2. 人民團體及其他非營業用房屋</td> <td></td> <td>1.5~2.5%</td> <td>2%</td> </tr> <tr> <td>住家用按現值</td> <td></td> <td></td> <td></td> </tr> <tr> <td>1. 自住或公益出租人出租使用房屋</td> <td></td> <td>1.2%</td> <td>1.2%</td> </tr> <tr> <td>2. 其他住家用房屋</td> <td></td> <td>1.5~3.6%</td> <td>1.5%</td> </tr> </tbody> </table>	項	目	法定稅率	本市現行稅率	營業用按現值		3~5%	3%	非住家非營業用按現值				1. 私立醫院、診所、自由職業事務所使用之房屋		3~5%	3%	2. 人民團體及其他非營業用房屋		1.5~2.5%	2%	住家用按現值				1. 自住或公益出租人出租使用房屋		1.2%	1.2%	2. 其他住家用房屋		1.5~3.6%	1.5%	
項	目	法定稅率	本市現行稅率																															
營業用按現值		3~5%	3%																															
非住家非營業用按現值																																		
1. 私立醫院、診所、自由職業事務所使用之房屋		3~5%	3%																															
2. 人民團體及其他非營業用房屋		1.5~2.5%	2%																															
住家用按現值																																		
1. 自住或公益出租人出租使用房屋		1.2%	1.2%																															
2. 其他住家用房屋		1.5~3.6%	1.5%																															
契 稅 Deed Tax	一、課稅標的：除已開徵土地增值稅區域之土地外，其他不動產之買賣、承典、交換、贈與、分割或因占有而取得所有權者，均應申報繳納契稅。																																	
	<table border="1"> <thead> <tr> <th>項</th> <th>目</th> <th>稅 率</th> </tr> </thead> <tbody> <tr> <td>買 賣</td> <td>契 稅</td> <td>6%</td> </tr> <tr> <td>典 權</td> <td>契 稅</td> <td>4%</td> </tr> <tr> <td>交 換</td> <td>契 稅</td> <td>2%</td> </tr> <tr> <td>贈 與</td> <td>契 稅</td> <td>6%</td> </tr> <tr> <td>分 割</td> <td>契 稅</td> <td>2%</td> </tr> <tr> <td>占 有</td> <td>契 稅</td> <td>6%</td> </tr> </tbody> </table>	項	目	稅 率	買 賣	契 稅	6%	典 權	契 稅	4%	交 換	契 稅	2%	贈 與	契 稅	6%	分 割	契 稅	2%	占 有	契 稅	6%												
項	目	稅 率																																
買 賣	契 稅	6%																																
典 權	契 稅	4%																																
交 換	契 稅	2%																																
贈 與	契 稅	6%																																
分 割	契 稅	2%																																
占 有	契 稅	6%																																

表15 各項稅捐現行稅率表（續5完）

Table 15 Current Tax Rates for Taxation (Cont.5 End)

稅別 Item	課 徵 標 的 Category	稅 率 Tax-Rate
印花稅 Stamp Tax	一、銀錢收據 (但兼具營業發票性質之銀錢收據及兼具銀錢收據性質之營業發票不包括在內)	4‰
	收受或領還押標金收據 (營業人、機關、團體或個人書立收到票據所出具之收據，免貼用印花稅票)	1%
	二、買賣動產契據	每件新台幣12元
	三、承攬契據	1%
	四、典賣、讓受及分割不動產契據	1%
娛樂稅 Amusement Tax	一、電影，外國語言片	1.5%
	電影，本國語言片	0.75%
	二、職業性歌唱、舞蹈、馬戲魔術、技藝表演及夜總會各種表演	10%
	三、戲劇、音樂演奏及非職業性歌唱、舞蹈等表演	1%
	四、各種競技比賽	2.5%
	五、舞廳及舞場	25%
	六、撞球場	5%
	七、高爾夫球練習場	5%
	八、保齡球館	5%
九、其他提供娛樂設施供人娛樂者	10%	

(120) 附註：96年5月23日修正，撞球場及保齡球館停徵娛樂稅。

四、行政組織

IV. Administration Organization

表16 本局暨各分局稽徵區域劃分

Table 16 Service Districts of Headquarter and Branches

年 底 別 及 區 別	面 積 (平方公里) Area(Square Kilometer)	里 數 Number of Lins	戶 數(戶) Number of Households (Households)	人 口 數(人) Number of Population (Person)	每戶平均人口數 Person/households	End of Year & District
民 國 97 年 底	132.7589	157	144,212	388,979	2.70	End of 2008
民 國 98 年 底	132.7589	157	146,136	388,321	2.66	End of 2009
民 國 99 年 底	132.7589	157	147,187	384,134	2.61	End of 2010
民 國 100 年 底	132.7589	157	147,971	379,927	2.57	End of 2011
民 國 101 年 底	132.7589	157	148,805	377,153	2.53	End of 2012
民 國 102 年 底	132.7589	157	149,678	374,914	2.50	End of 2013
民 國 103 年 底	132.7589	157	150,492	373,077	2.48	End of 2014
民 國 104 年 底	132.7589	157	150,987	372,105	2.46	End of 2015
民 國 105 年 底	132.7589	157	151,881	372,100	2.45	End of 2016
民 國 106 年 底	132.7589	157	152,781	371,458	2.43	End of 2017
總 局						Headquarter
仁 愛 區	4.2335	29	19,186	44,314	2.31	Renai District
中 山 區	10.5238	24	19,262	47,908	2.49	Jhongshan District
安 樂 區	18.0250	25	33,445	82,358	2.46	Anleh District
信義分局						Sinyu Branch
信 義 區	10.6706	20	21,136	52,035	2.46	Sinyu District
中 正 區	10.2118	26	22,630	52,163	2.31	Jhongheng District
七堵分局						Cidu Branch
七 堵 區	56.2659	20	21,452	53,972	2.52	Cidu District
暖 暖 區	22.8283	13	15,670	38,708	2.47	Nuannuan District

(122) 資料來源：根據基隆市政府主計處提供資料編製。

(123)

表17 本局及分局組織概況

中華民國106年12月底



表18 本局現有員額配置

Table 18 Allocation of the Personnel

單位：人

Unit : Person

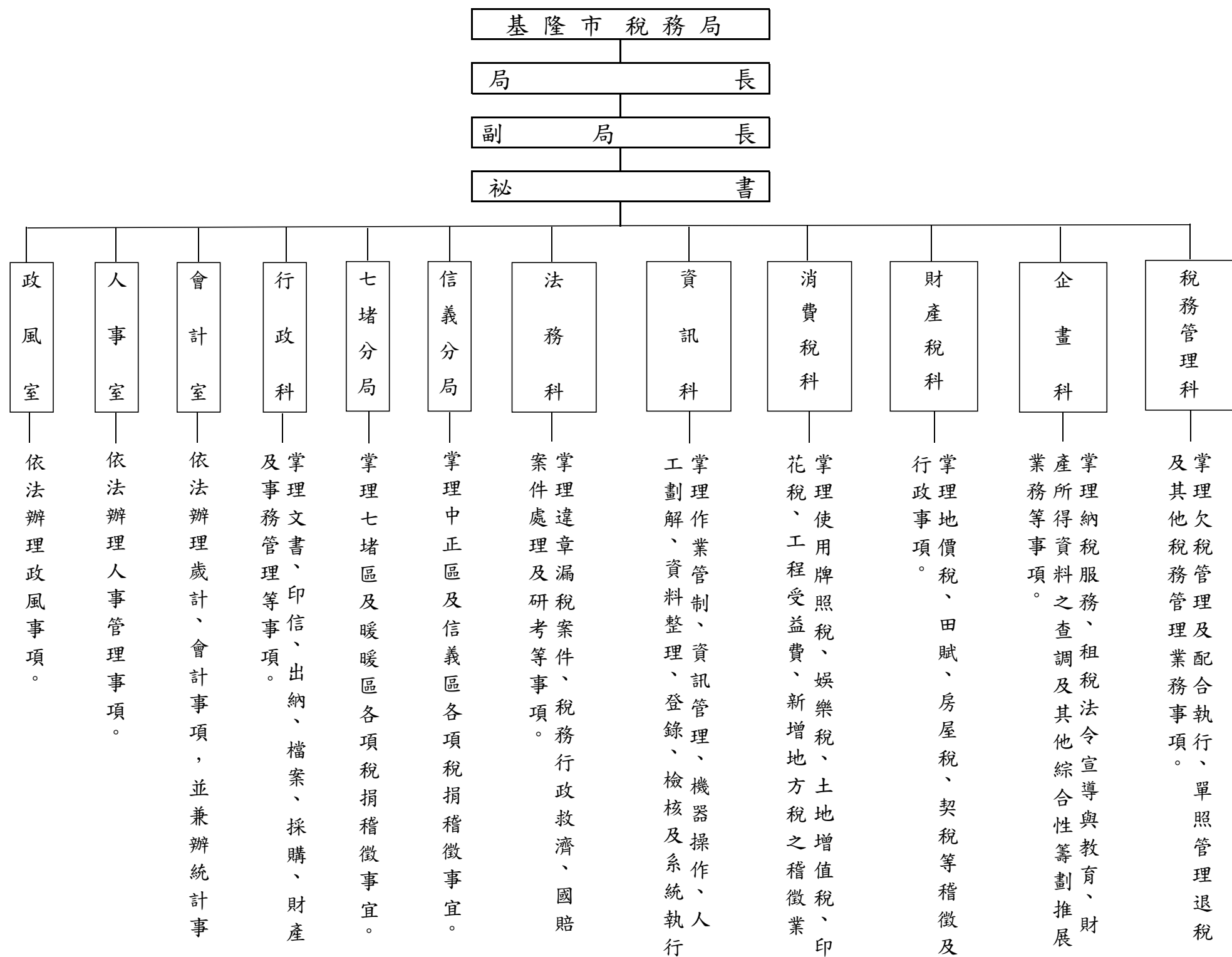
年底及科別				合	局	副	秘	主	科	審	股	稅	稅助	管電	科	助	辦	書
				計	長	局	書	任	長	核	長	務	務	子理	員	理	事	記
				(1)預算數									(1)Budget Staff					
民國97年	年底			129	1	1	1	2	10	2	18	50	13	-	13	1	10	7
民國98年	年底			129	1	1	1	2	10	2	18	50	14	-	13	1	9	7
民國99年	年底			129	1	1	1	5	7	2	18	50	15	-	13	-	9	7
民國100年	年底			129	1	1	1	5	7	2	18	50	18	-	13	-	10	3
民國101年	年底			129	1	1	1	5	7	2	18	48	19	1	13	-	10	3
民國102年	年底			129	1	1	1	5	7	2	18	48	19	1	13	-	10	3
民國103年	年底			129	1	1	1	5	7	2	18	48	19	1	13	-	10	3
民國104年	年底			129	1	1	1	5	7	2	18	48	19	1	13	-	10	3
民國105年	年底			128	1	1	1	5	7	2	18	48	19	1	12	-	10	3
民國106年	年底			128	1	1	1	5	7	2	18	48	19	1	12	-	10	3
				128	1	1	1	5	7	2	18	48	19	1	12	-	10	3
				(2)實有數									(2)Actual Staff					
民國97年	年底			108	1	1	1	2	10	-	15	41	7	-	13	1	11	5
民國98年	年底			116	1	1	1	2	10	1	16	44	10	-	13	1	9	7
民國99年	年底			117	1	1	1	5	7	1	18	44	14	-	12	1	8	4
民國100年	年底			116	1	1	1	5	6	2	18	43	15	-	12	1	9	2
民國101年	年底			115	1	1	1	5	7	2	16	44	16	1	12	-	8	1
民國102年	年底			115	1	1	1	5	7	2	18	40	15	1	12	-	9	3
民國103年	年底			114	1	1	1	4	6	2	17	40	16	1	13	-	9	3
民國104年	年底			114	1	1	1	5	7	2	17	42	15	1	9	-	10	3
民國105年	年底			119	1	1	1	5	7	2	18	46	15	1	10	-	10	2
民國106年	年底			122	1	1	1	5	7	2	18	46	17	1	12	-	10	1
局長				1	1	-	-	-	-	-	-	-	-	-	-	-	-	-
副局長				1	-	1	-	-	-	-	-	-	-	-	-	-	-	-
秘書				1	-	-	1	-	-	-	-	-	-	-	-	-	-	-
審核				2	-	-	-	-	-	2	-	-	-	-	-	-	-	-
行政				11	-	-	-	-	1	-	2	-	-	-	3	-	5	-
企劃				11	-	-	-	-	1	-	2	4	4	-	-	-	-	-
財產				16	-	-	-	-	1	-	2	11	2	-	-	-	-	-
稅務				10	-	-	-	-	1	-	2	3	3	-	-	-	-	1
消費				12	-	-	-	-	1	-	2	5	4	-	-	-	-	-
資訊				11	-	-	-	-	1	-	2	5	2	1	-	-	-	-
法務				3	-	-	-	-	1	-	-	2	-	-	-	-	-	-
會計				7	-	-	-	1	-	-	-	-	-	-	4	-	2	-
人事				4	-	-	-	1	-	-	-	-	-	-	3	-	-	-
政風				3	-	-	-	1	-	-	-	-	-	-	2	-	-	-
七信				13	-	-	-	1	-	-	3	7	1	-	-	-	1	-
堵義				16	-	-	-	1	-	-	3	9	1	-	-	-	2	-

(126) 資料來源：根據本局人事室提供資料編製。

(127)

表19 本局現有人員人事資料統計

單位：人

項 目 別 Items	官 等 Official Classes				
	總 計 Total	簡 任 (派) 第10-14職等 Selected Appointment Rank	薦 任 (派) 第 6-9 職 等 Recommended Appointment	委 任 (派) 第 1-5 職 等 Delegated Appointment	雇 員 Assistant Clerk
民 國 106 年 底 2017	122	1	77	44	-
		一、性別 Sex			
男 Male	32	-	19	13	-
女 Female	90	1	58	31	-
		二、年齡 Age			
19歲以下 Under 19 Years Old	-	-	-	-	-
20-24	-	-	-	-	-
25-29	10	-	7	3	-
30-34	16	-	10	6	-
35-39	18	-	10	8	-
40-44	15	-	8	7	-
45-49	20	-	14	6	-
50-54	16	1	9	6	-
55-59	22	-	14	8	-
60-64	5	-	5	-	-
65歲以上 Above 65 Years Old	-	-	-	-	-
		三、職務 Duties			
行政人員 General Affairs Officer	13	-	4	9	-
財稅人員 Tax Officer	94	1	62	31	-
資訊人員 Information Officer	1	-	1	-	-
人事人員 Personel Officer	4	-	3	1	-
會(統)計人員 Accounting (Statistics) Officer	7	-	5	2	-
政風人員 Civil Service Ethics Officer	3	-	2	1	-

(128) 資料來源：根據本局人事室提供資料編製。

Table 19 Personnel Statistic

Unit : person

項 目 別 Items	官 等 Official Classes				雇 員 Assistant Clerk
	總 計 Total	簡 任 (派) 第10-14職等 Selected Appointment Rank	薦 任 (派) 第 6-9 職 等 Recommended Appointment	委 任 (派) 第 1-5 職 等 Delegated Appointment	
民 國 106 年 底 2017	122	1	77	44	-
四、學歷 Educational					
研究(院)所 Graduate School	20	-	15	5	-
大學 University	66	-	42	24	-
專科 Junior College	30	1	16	13	-
軍警學校 Armed force and Police School	-	-	-	-	-
高中(職) Senior High School	6	-	4	2	-
初(國)中 Junior High School	-	-	-	-	-
小學及其他 Elementary School & Others	-	-	-	-	-
五、考試 Examination					
高等考試 Civil Service Senior Examination	12	-	12	-	-
普通考試 Civil Service Junior Examination	-	-	-	-	-
特種考試 Civil Service Special Examination	75	1	40	34	-
其他 Civil Service Other Examinations	35	-	25	10	-
未考試及格 Non-Examination	-	-	-	-	-
六、年資 Seniority					
5年以下 Under 5 Years	35	-	21	14	-
6-9年	16	-	7	9	-
10-14年	13	-	7	6	-
15-19年	7	-	5	2	-
20-24年	23	1	15	7	-
25-29年	17	-	13	4	-
30年以上 Above 30 Years	11	-	9	2	-

表20. 本局稅捐稽徵經費統計

Table 20 Expenditures for the Tax Collection

金額單位:新台幣元

Unit : N.T.\$1

會計年度及科目別 Fiscal Year & Items	預算 Budget		決算 Final Account		決算佔預算% B/A Rate
	金額 Amount	百分比 %	金額 Amount	百分比 %	
民國 97 年 度 FY2008	249,246,822	100.00	227,991,342	100.00	91.47
民國 98 年 度 FY2009	244,344,951	100.00	223,679,384	100.00	91.54
民國 99 年 度 FY2010	248,520,079	100.00	226,066,846	100.00	90.97
民國 100 年 度 FY2011	246,539,604	100.00	231,698,494	100.00	93.98
民國 101 年 度 FY2012	254,022,477	100.00	240,389,574	100.00	94.63
民國 102 年 度 FY2013	243,737,244	100.00	227,979,276	100.00	93.53
民國 103 年 度 FY2014	239,585,844	100.00	222,118,608	100.00	92.71
民國 104 年 度 FY2015	230,666,436	100.00	215,524,206	100.00	93.44
民國 105 年 度 FY2016	221,560,268	100.00	212,532,776	100.00	95.93
民國 106 年 度 FY2017	216,689,162	100.00	209,383,988	100.00	96.63
行 政 管 理	140,364,000	64.78	138,084,099	65.95	98.38
印花稅稽徵	660,000	0.30	567,967	0.27	86.06
使用牌照稅稽徵	3,512,000	1.62	2,850,744	1.36	81.17
地價稅稽徵	3,997,000	1.84	3,485,030	1.66	87.19
土地增值稅稽徵	2,624,000	1.21	2,286,622	1.09	87.14
房屋稅稽徵	4,109,000	1.90	3,509,327	1.68	85.41
娛樂稅稽徵	378,000	0.17	338,245	0.16	89.48
契稅稽徵	80,000	0.04	69,140	0.03	86.43
稅務行政管	1,889,000	0.87	1,563,351	0.75	82.76
處理違章與行政救濟案件	237,000	0.11	200,429	0.10	84.57
納稅服務	3,712,000	1.71	3,402,410	1.62	91.66
稅務資料電子作業處理	14,401,000	6.65	12,540,417	5.99	87.08
一般建築及設備	5,033,000	2.32	4,793,045	2.29	95.23
公務人員退休給付	32,364,908	14.94	32,364,908	15.46	100.00
公務人員撫卹給付	207,293	0.10	207,293	0.10	100.00
公務人員因公致殘廢死亡慰問金	20,000	0.01	20,000	0.01	100.00
公務人員各項補助	1,693,929	0.78	1,693,929	0.81	100.00
災害準備金	1,407,032	0.65	1,407,032	0.67	100.00

(130) 資料來源:根據本局會計室決算報告編製。

(131)

表21 本局各項稅捐稽徵成本統計

Table 21 Cost Statistic of Tax Levying

會計年度及稅目別 Fiscal Year & Item of Tax	實徵淨額 (千元) Net Actual Collection (One Thousand Dollars)	成本總計 (元) Total Cost (Dollar)	直接成本 Direct Cost				間接成本 Indirect Cost				每千元 成本 Cost(Dollar)/ One Thousand Dollars
			小計 Sub-Total	人事費 Personnel Expenses	業務費(「稅捐 稽徵業務」業 務計劃) Affair Expenses	獎補助費 Bounty,Subsidy Expenses	小計 Sub-Total	人事費 Personnel Expenses	業務費(「一般行 政業務」業務計 劃) Affair Expenses	設備及投資費 Equipment and Investment Expenses	
民國97年度 FY2008	2,648,518	187,425,535	120,839,617	83,384,184	35,988,791	1,466,642	66,585,918	49,535,159	7,911,703	9,139,056	70.77
民國98年度 FY2009	2,747,701	186,607,942	121,007,339	83,885,047	35,770,035	1,352,257	65,600,603	49,173,993	7,342,031	9,084,579	67.91
民國99年度 FY2010	2,876,353	185,429,891	120,276,817	85,497,653	33,580,813	1,198,351	65,153,074	49,454,524	6,684,202	9,014,348	64.47
民國100年度 FY2011	3,230,051	191,577,800	125,159,311	90,238,814	33,749,144	1,171,353	66,418,489	51,193,173	6,075,391	9,149,925	59.31
民國101年度 FY2012	3,020,330	192,836,858	128,821,941	95,757,152	31,921,292	1,143,497	64,014,917	52,572,554	5,399,102	6,043,261	63.85
民國102年度 FY2013	3,517,734	194,202,566	122,228,125	91,111,084	30,208,337	908,704	71,974,441	48,529,366	5,805,358	17,639,717	55.21
民國103年度 FY2014	3,234,223	183,367,633	123,411,025	92,816,928	29,843,982	750,115	59,956,608	45,515,994	5,493,527	8,947,087	56.70
民國104年度 FY2015	3,193,067	182,255,350	122,443,363	91,647,671	30,190,255	605,437	59,811,987	45,710,128	5,363,613	8,738,246	57.08
民國105年度 FY2016	3,560,928	177,305,957	124,475,360	93,829,576	30,040,689	605,095	52,830,597	43,154,443	5,272,891	4,403,263	49.79
民國106年度 FY2017	3,422,404	174,720,016	119,203,006	94,551,553	24,190,322	461,131	55,517,010	44,816,343	4,986,432	5,714,235	51.05
地價稅 Land Value Tax	933,980	45,749,708	31,226,458	24,734,686	6,422,709	69,063	14,523,250	11,723,955	1,304,451	1,494,844	48.98
土地增值稅 Land Value Increment Tax	716,892	28,469,516	19,475,760	15,317,352	4,115,640	42,768	8,993,756	7,260,248	807,802	925,706	39.71
房屋稅 House Tax	756,491	43,286,200	29,623,464	23,269,137	6,289,357	64,970	13,662,736	11,029,302	1,227,161	1,406,273	57.22
使用牌照稅 Vehicle License Tax	776,146	25,768,102	17,895,791	13,407,410	4,450,946	37,435	7,872,311	6,354,957	707,076	810,278	33.20
契稅 Deed Tax	143,910	13,689,564	9,015,032	7,961,241	1,031,562	22,229	4,674,532	3,773,536	419,857	481,139	95.13
印花稅 Stamp Tax	73,482	9,189,974	6,230,917	5,039,598	1,177,248	14,071	2,959,057	2,388,711	265,777	304,569	125.06
娛樂稅 Amusement Tax	21,503	8,566,952	5,735,584	4,822,129	702,860	210,595	2,831,368	2,285,634	254,308	291,426	398.41

(132) 資料來源：根據本局公務統計報表 20903-90-05-2 編製。

表22 稅務服務中心服務統計表

民國106年度

Table 22 Services Statistic of Tax Service Center

FY2017

單位：件

Unit : Cases

服務項目	件(次)數	小計	Service Items	Cases	Sub-Total
1.一般稅務法令諮詢服務		22,335	1.Tax law or regulation inquiry services		22,335
2.查調地方稅納稅資料		7,870	2.Accept to apply for tax payment data		7,870
3.輔導納稅人填寫各項書表		3,000	3.Application Services		3,000
4.查調財產總歸戶資料		8,232	4.Accept to apply for a national property list		8,232
5.地方稅查欠及補發繳款書		1,187	5.Investigation of the pending tax payment and reissue of the tax bill		1,187
6.核發繳納證明		1,952	6.Issue of tax paid certification services		1,952
7.「便利得」免下車服務		13	7.Drive-through services		13
8.提供宣導資料		10,000	8.Tax materials handout services		10,000
9.核發稅籍證明		4,136	9.Issue of tax registration certification services		4,136
合計		58,725	Total		58,725

(134) 資料來源：根據本局企畫科提供。

(135)

五、附 錄

V. Appendix

表23 各項稅捐實徵數—按稅類別分
(一)年月別

Table 23 Actual Collection Taxes—By Tax Categories
A. Classified by Yearly and Monthly

金額單位：新台幣千元

Unit : N.T.\$1,000

會計年度別 Fiscal Year	總計 Grand Total	國稅 Nation Taxes	縣市稅 County & City Taxes	教育捐 Education Surtax	罰鍰 Punitive Fine		
					合計 Total	國稅罰鍰 National Fines	地方稅罰鍰 Local Fines
民國 97 年度 FY2008	8,810,492	6,132,787	2,648,508	10	108,608	79,421	29,187
民國 98 年度 FY2009	6,937,389	4,163,152	2,747,620	81	85,300	58,764	26,536
民國 99 年度 FY2010	7,477,217	4,579,655	2,876,359	(-6)	373,472	352,263	21,209
民國 100 年度 FY2011	7,033,464	3,762,356	3,230,057	(-6)	97,393	56,336	41,057
民國 101 年度 FY2012	6,818,870	3,775,546	3,020,162	168	67,902	44,908	22,994
民國 102 年度 FY2013	41,144,648	37,561,195	3,517,769	(-35)	65,719	48,291	17,428
民國 103 年度 FY2014	40,089,082	36,779,156	3,234,223	-	75,703	56,458	19,245
民國 104 年度 FY2015	45,838,023	42,594,305	3,193,067	-	50,651	37,454	13,197
民國 105 年度 FY2016	50,062,460	46,413,789	3,560,928	-	87,743	78,950	8,793
民國 106 年度 FY2017	52,776,416	49,277,728	3,422,404	-	76,284	65,583	10,701
106年 1月 Jan.	3,185,012	3,020,389	162,540	-	2,083	1,528	555
2月 Feb.	3,349,436	3,285,815	61,115	-	2,506	1,816	690
3月 Mar.	4,002,249	3,809,462	175,834	-	16,953	16,349	604
4月 Apr.	4,263,228	3,820,050	440,416	-	2,762	2,751	11
5月 May	5,543,381	4,753,654	785,770	-	3,957	2,461	1,496
6月 June	5,637,792	5,277,315	347,860	-	12,617	11,367	1,250
7月 July	4,468,745	4,378,020	85,981	-	4,744	3,736	1,008
8月 Aug.	3,466,370	3,383,916	78,447	-	4,007	3,029	978
9月 Sept.	4,176,117	4,102,614	67,501	-	6,002	4,714	1,288
10月 Oct.	3,561,484	3,420,599	136,804	-	4,081	3,205	876
11月 Nov.	5,338,987	4,689,520	645,098	-	4,369	3,417	952
12月 Dec.	5,783,615	5,336,374	435,038	-	12,203	11,210	993

(138) 資料來源：根據財政部北區國稅局基隆分局暨本局徵課會計報告編製。

2. 營業稅未含金融保險業。

(139)

附註：1. 為配合財政部統計資料一致性，國稅部分自102年度起包含海關代徵之貨物稅、菸酒稅及營業稅，故金額均較歷年大幅增加。

表23 各項稅捐實徵數—按稅類別分(續1完)
(二)稅目別

Table 23 Actual Collection Taxes—By Tax Categories(Cont.1 End)
B. Classified by Item of Tax

金額單位：新台幣千元

Unit : N.T.\$1,000

稅目別 Item of Tax	97年度 FY2008	98年度 FY2009	99年度 FY2010	100年度 FY2011	101年度 FY2012	102年度 FY2013	103年度 FY2014	104年度 FY2015	105年度 FY2016	106年度 FY2017
總計 Grand Total	8,810,492	6,937,839	7,477,217	7,033,464	6,818,870	41,144,648	40,089,082	45,838,023	50,062,460	52,776,416
國稅 National Taxes	6,132,787	4,163,152	4,579,655	3,762,356	3,775,546	37,561,195	36,779,156	42,594,305	46,413,789	49,277,728
營利事業所得稅 Business Income Tax	2,268,662	949,372	1,003,393	837,505	710,771	943,625	880,621	934,549	1,080,394	1,033,967
綜合所得稅 Individual Income Tax	2,007,381	1,416,730	1,559,306	1,304,536	1,519,882	1,608,387	1,560,382	1,630,948	1,802,712	1,801,880
遺產贈與稅 Inheritance Gift Tax	150,046	67,037	135,956	123,983	120,034	85,487	84,437	108,962	109,741	153,376
貨物稅 Commodity Tax	140	29	943	34	103	20,650,461	23,371,496	29,080,915	32,356,305	33,185,040
證券交易稅 Securities Transactions Tax	470,303	679,972	647,533	500,962	386,601	379,232	464,859	394,550	346,645	479,140
期貨交易稅 Futures Transactions Tax	345	425	566	1,150	1,045	1,620	344	360	246	250
菸酒稅 Tobacco and Alcohol Tax	19	(-)55,524	254	(-)49	10	12,375,238	8,277,183	8,137,567	8,439,586	10,231,920
特種貨物及勞務稅 Special Commodity & Services Tax	-	-	-	-	-	-	663,386	788,359	662,938	820,782
營業稅 Business Tax	1,235,891	1,105,111	1,231,704	994,235	1,037,100	1,517,145	1,476,448	1,518,095	1,615,222	1,571,373
縣市稅 County & City Taxes	2,648,508	2,747,620	2,876,359	3,230,057	3,020,162	3,517,769	3,234,223	3,193,067	3,560,928	3,422,404
教育捐 Education Surtax	10	81	(-)6	(-)6	168	(-)35	-	-	-	-
罰鍰 Punitive Fine	108,608	85,300	373,472	97,393	67,902	65,719	75,703	50,651	87,743	76,284
國稅罰鍰 National Fines	79,421	58,764	352,263	56,336	44,908	48,291	56,458	37,454	78,950	65,583
地方稅罰鍰 Local Fines	29,187	26,536	21,209	41,057	22,994	17,428	19,245	13,197	8,793	10,701

(140) 資料來源：根據財政部北區國稅局基隆分局暨本局徵課會計報告編製。

2. 營業稅未含金融保險業。

(141)

附註：1. 為配合財政部統計資料一致性，國稅部分自102年度起包含海關代徵之貨物稅、菸酒稅及營業稅，故金額均較歷年大幅增加。